

MATICHON INFORMATION CENTER		Subject Heading : 45169358	
Date : 12 พ.ค. 2545	Page : 47	Source : เติลินิวส์	No :
Keyword			

'สวนสมเด็จพระศรีนครินทร์ราชฯ' เกษตรตามแนวพระราชดำริ



เกี่ยวสวน ชมไร่

6 ปีที่เริ่มที่เข้าใจโดยทั่วกันว่าไทยจัดอยู่ในประเทศเกษตรกรรม อุดมไปด้วยแม่น้ำป่าเขา แต่ด้วยการพัฒนาที่รวดเร็วปานสายฟ้าแลบ ทำให้พื้นที่การเกษตรหลายพื้นที่เสื่อมโทรมลงป่าถูกแผ้วถางจนกลายเป็นเขาค้างคาว

อย่าเข้าใจผิดว่าจะมาสาธยายถึงการเกษตรที่ล้มเหลว แต่ตั้งใจจะแนะนำแหล่งท่องเที่ยวทางการเกษตรแห่งหนึ่งที่เคยต้องประสบกับชะตากรรมจนเกือบจะกลายเป็นทะเลทราย หากพระบาทสมเด็จพระเจ้าอยู่หัว ไม่ทรงมีพระราชดำริให้จัดตั้งศูนย์ศึกษาการพัฒนาห้วยทราย อันเนื่องมาจากพระราชดำริ ที่ อ.ชะอำ จ.เพชรบุรี ขึ้น

ความร่มรื่นที่สัมผัสได้ในพื้นที่ที่ไปถึง แทบจะทำให้นึกภาพไม่ออกว่าพื้นที่นั้นหรือที่เคยแห้งแล้งจนเกือบเป็นทะเลทราย เหมือนกับที่ไม่อยากเชื่อสายตาว่าภาพความแห้งแล้งที่จัดแสดงไว้จะเคยเป็นป่าที่อุดมสมบูรณ์ถึงขนาดมีเนื้อทรายอาศัยอยู่เป็นจำนวนมากจนทำให้เป็นที่มาของชื่อได้

สวนสมเด็จพระศรีนครินทร์ราชวราชนิ เป็นจุดที่เปิดให้เข้าเที่ยวชม งาน



หลักก็คือการค้าในสวนพระราชดำริ ด้วยการผลิตในรูปแบบต่าง ๆ ที่เรียบง่าย เพื่อเป็นทางเลือกสำหรับเกษตรกรนำไปปฏิบัติหรือพัฒนาให้เหมาะสมกับสภาพแวดล้อมและความ เป็นอยู่ในท้องถิ่น โดยมุ่งเน้นในเรื่องเกษตรยั่งยืน

ตามธรรมเนียมการชมจะต้องมารับฟังการบรรยายปูพื้นฐานก่อน ไม่ต้องกลัวว่าจะต้องมานั่งเบาะนั่งหวางหวางนอน เพราะลีลาการบรรยายของ อ.นงกิตวงศ์ รากมี เจ้า หน้าที่สวนสมเด็จพระศรีนครินทร์ราชวราชนิทำให้เรื่องการเกษตรที่เข้าใจยากสำหรับบางคนกลายเป็นเรื่องง่าย ๆ

จึงไม่ต้องสงสัยเลยว่าทั้งที่ตั้งใจเดินเข้ามาชมท่ามกลางแดดเปรี้ยงยามเที่ยงของหน้า ร้อน ท่ามกลางคนยังสนใจฟังการอธิบายแบบไม่ยอมพลาดสักคำ หน้่าแผ่เกือบจะเรียกได้

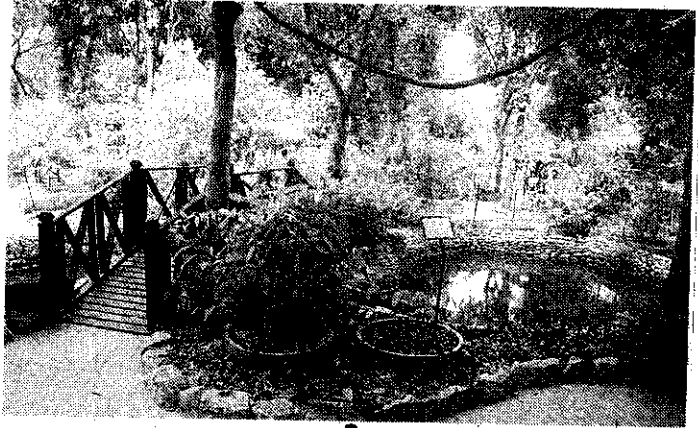

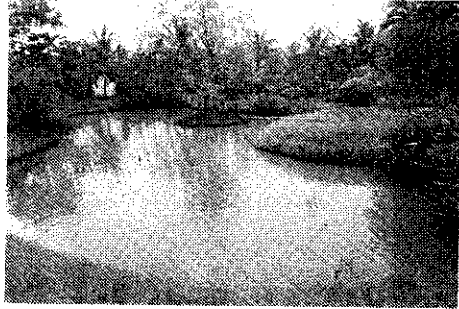

ว่าเป็นพระเอกของแปลงทดลองที่นี่ เพราะทุกแปลงที่เดินผ่านไม่ว่าจะปลูกอะไรในภายใน พื้นที่โดยรอบก็จะต้องล้อมไว้ด้วยหญ้าแฝก เพื่อตัดตะกอนดินทำให้เกิดหน้าดินและความชื้นในดิน

รูปแบบการปลูกพืชโดยมีไม้ผลเป็นหลัก พืชไร่เป็นไม้รองเป็นอีกอย่างที่ได้รับความนิยม โดยเฉพาะต้นผักหวานบ้านที่กำลังแตกยอดอ่อนที่เรียงเป็นแนวอยู่ใต้ร่มเงาของต้นมะม่วง

อีกจุดที่พลาดไม่ได้ก็คือ แปลงรวบรวมพันธุ์ไม้หอมเฉลิมพระเกียรติ สมเด็จพระนางเจ้าฯ พระบรมราชินีนาถ 60 มีทั้งไม้หอมอย่างแก้ว ราชวัติ กระดังงาสงขลา ไม้ยืนต้นอย่างพะยอม จำปี จำปา กระดังงาไทย พิทูรี สารภี และไม้เลื้อยอย่างสายน้ำผึ้ง รสลุดนย์ การเวก เดินไปดมไปเพลินอย่าบอกใครเชียว

แต่ถ้าใครชอบสมุนไพรเขาก็มีการรวบรวมเอาไว้เช่นกัน มีชื่อเสียงเรียงนามติดบอกไว้เรียบร้อยบางคนที่เคยแต่ลิ้มรสสมุนไพรแบบแปรรูปได้เห็นของจริงกันคราวนี้แต่ละภูมิทัศน์โดยรอบก็ได้รับการตกแต่งไว้อย่างเรียบร้อยสวยงามรมรื่น ไม่ต้องกลัวว่าจะต้องเดินตากแดดร้อนจนไม่มีใจจะชื่นชมความงาม

ที่เด็ดของที่นี่นอกจากต้นไม้หลากหลายพันธุ์และความรู้ในเรื่องการเพาะปลูกแล้ว หากยกมากันเป็นหมู่คณะอย่างคราววานเที่ยวเกษตรเที่ยวทะเลของการท่องเที่ยวแห่งประเทศไทย



ประเทศไทย (ททท.) ขอแนะนำให้ลองลิ้มอาหารฝีมือแม่บ้านในแถบนี้ ข้าวสวยร้อน ๆ ที่ห่อด้วยใบบัว มีน้ำพริกมะม่วงแก้มด้วยปลาทุบกับผักสด แมดด้วยส้มตำรสกลมกล่อม นี่จึงกินกันได้ร่มเงาไม้ใหญ่ที่ล้อมรอบรับรองว่าไม่ผิดหวัง.

อริษา ชื่นใจ