



รายงานผลการประเมินคุณภาพการศึกษาภายใน ประจำปีงบประมาณ 2560

ระดับหน่วยงานสนับสนุน

โครงการสวนพฤกษศาสตร์มหาวิทยาลัยแม่ฟ้าหลวง
เฉลิมพระเกียรติ 80 พรรษามหาราชา

Singha Park Cafe
MFU Chiang Rai

มหาวิทยาลัย
แม่ฟ้าหลวง

มหาวิทยาลัย
แม่ฟ้าหลวง

โรงพยาบาลมหาวิทยาลัย
แม่ฟ้าหลวง

อาคารบริหารกลาง มฟล

สำนักงานอธิการบดี
ม.แม่ฟ้าหลวง

ทางหลวงชนบท เชียงราย 3303

รายงานผลการประเมินคุณภาพภายใน

โครงการสวนพฤกษศาสตร์มหาวิทยาลัยแม่ฟ้าหลวงเฉลิมพระเกียรติ 80 พรรษามหาราชา มหาวิทยาลัยแม่ฟ้าหลวง ประจำปีงบประมาณ พ.ศ. 2560

มหาวิทยาลัยแม่ฟ้าหลวง ได้มีคำสั่งแต่งตั้งคณะกรรมการประเมินคุณภาพภายใน หน่วยงาน
สนับสนุน (โครงการสวนพฤกษศาสตร์มหาวิทยาลัยแม่ฟ้าหลวงเฉลิมพระเกียรติ 80 พรรษามหาราชา)
ประจำปีงบประมาณ พ.ศ. 2560 ตามคำสั่งที่ 2295/2560 ลงวันที่ 27 กันยายน 2560 มีรายนาม
คณะกรรมการ ดังนี้

- | | |
|--------------------------------------|---------------------|
| 1. อาจารย์ ดร.พนม วิญญาอง | ประธาน |
| 2. ผู้ช่วยศาสตราจารย์วีระพงษ์ บึงไกร | กรรมการ |
| 3. นายวีระชัย เจริญจิตติชัย | กรรมการ |
| 4. นางศิริขวัญ ปัญสมคิด | กรรมการและเลขานุการ |

อำนาจหน้าที่ของคณะกรรมการชุดดังกล่าว คือ การตรวจสอบ และประเมินคุณภาพภายในของ
โครงการสวนพฤกษศาสตร์มหาวิทยาลัยแม่ฟ้าหลวงเฉลิมพระเกียรติ 80 พรรษามหาราชา ตาม
มาตรฐานและตัวบ่งชี้ที่กำหนดตามคำรับรองการปฏิบัติงาน ประจำปีงบประมาณ พ.ศ. 2560 และให้
ข้อคิดเห็น ข้อเสนอแนะสำหรับหน่วยงาน เพื่อใช้เป็นแนวทางในการพัฒนา และปรับปรุงระบบและ
กลไกการควบคุมคุณภาพตามมาตรฐาน และตัวบ่งชี้คุณภาพที่มหาวิทยาลัยกำหนด และเสนอรายงาน
ผลการประเมินคุณภาพต่อหัวหน้าโครงการสวนพฤกษศาสตร์มหาวิทยาลัยแม่ฟ้าหลวงเฉลิมพระเกียรติ
80 พรรษามหาราชา และมหาวิทยาลัยแม่ฟ้าหลวงต่อไป

ส่วนที่ 1

ข้อมูลพื้นฐานของหน่วยงาน

1. โครงสร้างการแบ่งส่วนงานและผังการบังคับบัญชา

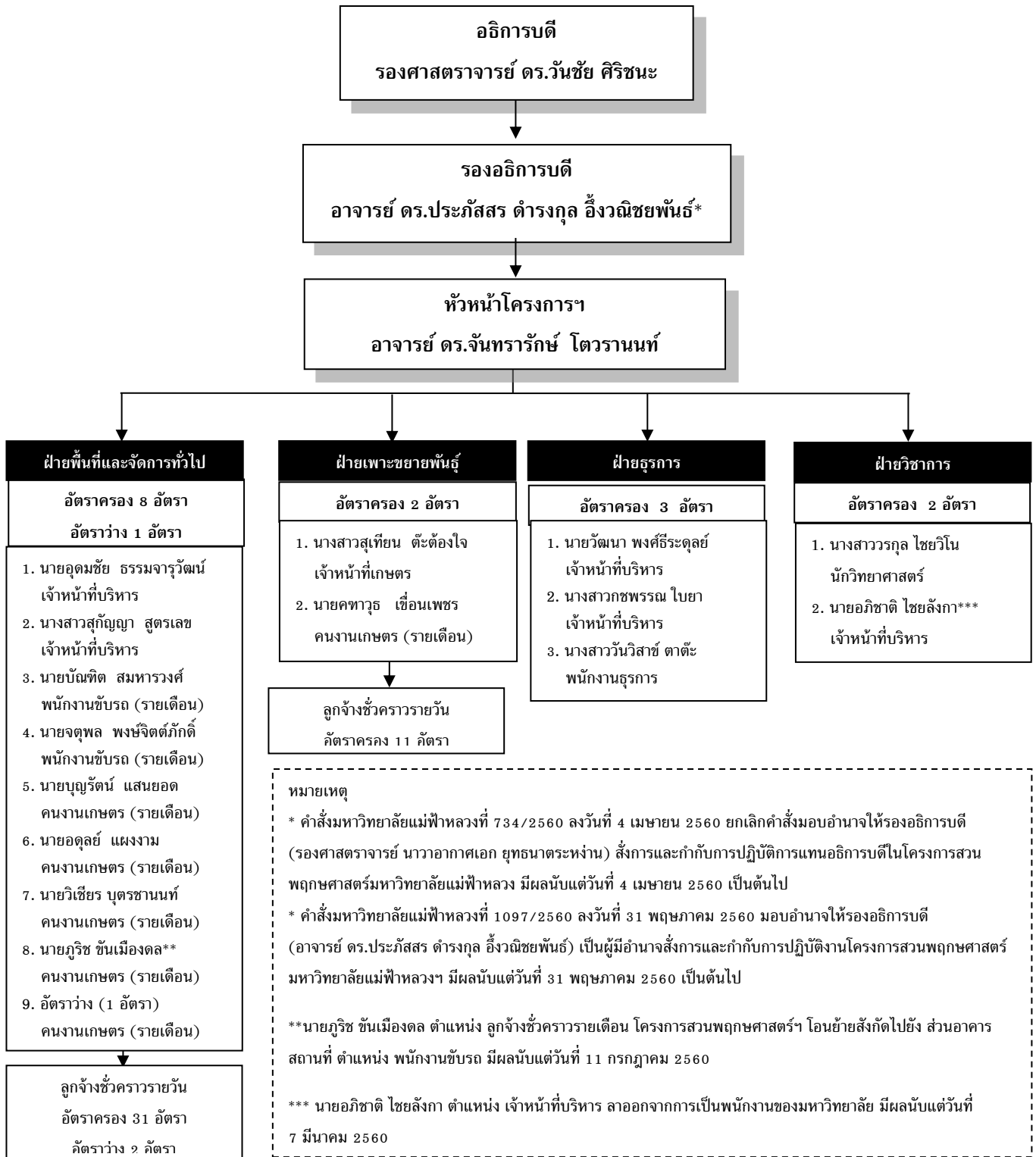

2. ภาระหน้าที่ของหน่วยงาน

1. ฝ่ายพื้นที่และจัดการทั่วไป

มีบทบาท พันธกิจ หน้าที่ความรับผิดชอบด้านบริหารและจัดการทรัพยากรพร้อมทั้งควบคุมดูแลการดำเนินงานภายในพื้นที่โครงการให้เป็นไปตามภารกิจที่ได้รับมอบหมายโดยมีรายละเอียดดังนี้

1) งานด้านพื้นที่

- 1.1) ประสานงานและจัดการทั่วไปในพื้นที่และนอกพื้นที่
- 1.2) กำกับดูแลงานก่อสร้างต่างๆ
- 1.3) ตรวจสอบความเสียหาย และทำการแก้ไขพื้นที่ๆได้รับความเสียหาย
- 1.4) งานปรับพื้นที่และปรับภูมิทัศน์

2) งานด้านควบคุมการทำงาน

- 2.1) จัดทำแผนการดำเนินงาน และภาระงานลูกจ้างชั่วคราวรายวัน
- 2.2) ติดตามและตรวจสอบผลการดำเนินงาน

2. ฝ่ายวิชาการและออกแบบ

มีบทบาท พันธกิจ หน้าที่ความรับผิดชอบด้านจัดทำข้อมูลแผนผังพื้นที่ การออกแบบสวน และการสะสมพรรณไม้ในพื้นที่ของโครงการสวนพฤกษศาสตร์ ฯ โดยมีรายละเอียดดังนี้

1) งานด้านจัดทำข้อมูลแผนผังพื้นที่

- จัดทำแผนผังพื้นที่ลานวัฒนธรรม สวนเบญจพฤกษ์ และพื้นที่ต่างๆ

2) งานด้านการออกแบบสวน

- การออกแบบลานวัฒนธรรม

3) งานด้านการสะสมพรรณไม้

- จัดทำรายละเอียดการสะสมพรรณไม้

4) งานวิจัย

- ทำการศึกษาวิจัยด้านต่างๆของพรรณไม้ที่อยู่ในสวนพฤกษศาสตร์ฯ

3. ฝ่ายเพาะขยายพันธุ์

มีบทบาท พันธกิจ หน้าที่ความรับผิดชอบด้านเพาะขยายพันธุ์ไม้ เพื่อใช้ปลูกประดับและปรับปรุงภูมิทัศน์รวมทั้งเตรียมพรรณไม้ไว้สำหรับรองรับกิจกรรมต่าง ๆ ของมหาวิทยาลัยโดยมีรายละเอียดดังนี้

1) งานด้านเพาะขยายพันธุ์ไม้ดอก

- 1.1) ผลิตไม้ดอกกระถางเตรียมสำหรับรองรับงานพิธีการต่าง ๆ ภายในมหาวิทยาลัย
- 1.2) ผลิตไม้ดอกถุงสำหรับปลูกประดับแปลงในพื้นที่บริเวณต่าง ๆ

2) งานด้านเพาะขยายพันธุ์ไม้ประดับ

- 2.1) จัดทำกิ่งพันธุ์ไม้ประดับ
- 2.2) ผลิตไม้ถุงปักชำไว้รองรับการปลูกประดับพื้นที่ต่าง ๆ ภายในมหาวิทยาลัย
- 2.3) ผลิตไม้กระถางประดับเตรียมไว้รองรับการนำไปประดับในงานพิธีการต่าง ๆ
- 2.4) ตอนกิ่งพรรณไม้เพื่อเตรียมไว้ปรับปรุงพื้นที่ต่าง ๆ ที่พรรณไม้ตายเสื่อมสภาพ

3) งานด้านเพาะขยายพันธุ์ไม้ยืนต้น

- 3.1) เก็บรวบรวมเมล็ดพันธุ์ไม้ยืนต้น ดำเนินการแกะและสับเมล็ดพันธุ์
- 3.2) เตรียมดินผสมและจ้างแรงงานกรอกถุงดินผสม
- 3.3) ผลิตไม้ถุงยืนต้นเตรียมไว้รองรับกิจกรรมต่าง ๆ ภายในมหาวิทยาลัย

4) ควบคุมการปฏิบัติงานและการเบิกจ่ายวัสดุเกษตร ไม้ดอก ไม้ประดับ ไม้ยืนต้น ในส่วน
ของฝ่ายเพาะขยายพันธุ์

4. ฝ่ายบริหาร

มีบทบาท พันธกิจ หน้าที่ความรับผิดชอบด้านบริหารจัดการงานธุรการ และสนับสนุนกิจกรรมการดำเนินงานของโครงการสวนพฤกษศาสตร์ฯ โดยมีรายละเอียดดังนี้

1) งานด้านงบประมาณ

- 1.1) งานจัดทำคำขอ ทบทวน โอน/เปลี่ยนแปลง กั้นเหลือมงบประมาณประจำปี
- 1.2) งานขออนุมัติค่าใช้จ่ายในการดำเนินงาน
- 1.3) งานจัดซื้อ/จัดจ้าง

2) งานด้านธุรการ

- 2.1) งานสารบรรณ
- 2.2) งานธุรการและติดต่อประสานงาน
- 2.3) งานเกี่ยวกับพัสดุ ครุภัณฑ์
- 2.4) งานจัดเก็บ รวบรวม และนำส่งข้อมูลต่างๆ

3) งานด้านสนับสนุนกิจกรรมการดำเนินงานของโครงการฯ

2. ภาระหน้าที่ของหน่วยงาน

- 2.1 สร้างสวนพฤกษศาสตร์มหาวิทยาลัยแม่ฟ้าหลวง เฉลิมพระเกียรติ 80 พรรษา มหาราชาให้เป็นแหล่งศึกษาหาความรู้ทางพฤกษศาสตร์ในลักษณะที่เป็นอุทยานการศึกษาทางพฤกษศาสตร์
- 2.2 รวบรวมพรรณไม้นานาพรรณของภูมิภาค
- 2.3 อนุรักษ์และเผยแพร่พืชพรรณไม้ต่าง ๆ ที่หายากของประเทศไทย
- 2.4 พัฒนาพื้นที่ว่างเปล่าและพื้นที่ป่าเสื่อมโทรมในพื้นที่ของมหาวิทยาลัยให้เกิดประโยชน์
- 2.5 เพาะและขยายพันธุ์ไม้ดอกไม้ประดับและไม้ป่าเพื่อปลูกในพื้นที่มหาวิทยาลัย

ส่วนที่ 2

รายงานผลการประเมินคุณภาพภายใน ประจำปีงบประมาณ พ.ศ. 2560 โครงการสวนพฤกษศาสตร์มหาวิทยาลัยแม่ฟ้าหลวงเฉลิมพระเกียรติ 80 พรรษามหาราชา วันพุธที่ 1 พฤศจิกายน 2560

โครงการสวนพฤกษศาสตร์มหาวิทยาลัยแม่ฟ้าหลวงเฉลิมพระเกียรติ 80 พรรษามหาราชา ได้จัดทำคำรับรองการปฏิบัติงานทุกปีงบประมาณ โดยมีวัตถุประสงค์เพื่อเป็นกลไกในการขับเคลื่อนการดำเนินงานตามภารกิจและแผนปฏิบัติการประจำปีของหน่วยงานภายในมหาวิทยาลัย สำหรับในปีงบประมาณ พ.ศ. 2560 มหาวิทยาลัยแม่ฟ้าหลวงได้มีการแต่งตั้งคณะกรรมการประเมินคุณภาพภายใน โดยใช้คำรับรองการปฏิบัติงานเป็นตัวบ่งชี้ในการประเมินของโครงการสวนพฤกษศาสตร์มหาวิทยาลัยแม่ฟ้าหลวงเฉลิมพระเกียรติ 80 พรรษามหาราชา จำนวน 4 คน ดังรายนามต่อไปนี้

- | | |
|--------------------------------------|---------------------|
| 1. อาจารย์ ดร.พนม วิญญายอง | ประธาน |
| 2. ผู้ช่วยศาสตราจารย์วีระพงษ์ บึงไกร | กรรมการ |
| 3. นายวีระชัย เจริญจิตติชัย | กรรมการ |
| 4. นางศิริขวัญ ปัญสมคิด | กรรมการและเลขานุการ |

โดยการประเมินครั้งนี้มีวัตถุประสงค์สำคัญ คือ เพื่อทราบตรวจสอบ และประเมินคุณภาพภายในของโครงการสวนพฤกษศาสตร์มหาวิทยาลัยแม่ฟ้าหลวงเฉลิมพระเกียรติ 80 พรรษามหาราชา ตามมาตรฐานและตัวบ่งชี้ที่กำหนดตามคำรับรองการปฏิบัติงาน ประจำปีงบประมาณ พ.ศ. 2560 โดยมีกระบวนการประเมินดังนี้ คณะกรรมการพบหัวหน้าหน่วยงานและคณะทำงานของหน่วยงาน เพื่อแนะนำคณะกรรมการและชี้แจงวัตถุประสงค์ของการประเมิน รับฟังการบรรยายสรุปจากหัวหน้าหน่วยงานและคณะทำงานของหน่วยงาน หลังจากฟังรายงานสรุปผลการดำเนินงานของหน่วยงานศึกษารายงานการประเมินตนเอง (SAR) ที่หน่วยงานจัดทำขึ้น และนำข้อมูลมาอภิปรายร่วมกัน เพื่อวิเคราะห์ สรุปผลการตรวจเยี่ยม และจัดทำข้อเสนอแนะ รวมถึงจัดทำรายงานสรุปผลการประเมินคำรับรองการปฏิบัติงานของหน่วยงาน ประจำปีงบประมาณ พ.ศ. 2560 ต่อไป

โครงการสวนพฤกษศาสตร์มหาวิทยาลัยแม่ฟ้าหลวงเฉลิมพระเกียรติ 80 พรรษามหาราชา

รายงานผลการประเมินคุณภาพภายใน ประจำปีงบประมาณ พ.ศ. 2560

ลำดับ	ตัวบ่งชี้	เป้าหมาย	ผลการดำเนินงาน	คะแนน
1	การจัดสร้างสวนพฤกษศาสตร์ฯ			
	1.1 การดำเนินการจัดสร้างสวนตามแผนแม่บท	100	31.58	0.00
2	การเป็นแหล่งศึกษาหาความรู้ทางพฤกษศาสตร์			
	2.1 จำนวนผู้เข้าเยี่ยมชมพฤกษศาสตร์ฯ	1,200	2,135	5.00
	2.2 บริการทางวิชาการแก่บุคลากรภายในและ ภายนอก	20	20	4.00
	2.3 จัดทำแหล่งเรียนรู้ทางพฤกษศาสตร์	4	N/A	N/A
3	การรวบรวมพรรณไม้			
	3.1 รวบรวมพรรณไม้ในพื้นที่สวนสมุนไพร	12 80	110 229	5.00
	3.2 รวบรวมพรรณไม้ในพื้นที่สวนสน	5 10	6 1,251	5.00
	3.3 รวบรวมพรรณไม้ในพื้นที่สวนวิวัฒนาการ	10 100	5 64	0.00
	3.4 รวบรวมพรรณไม้ตามบทเพลงอุทยานดอกไม้ ในพื้นที่อุทยานไม้ดอก	15 100	29 134	5.00
	3.5 รวบรวมพรรณไม้ในพื้นที่เบญจพฤกษ์	25 100	23 4,009	3.00
	3.6 รวบรวมพรรณไม้ในพื้นที่สวนพรรณไม้น้ำวิไล ชาติ	20 100	31 85	2.50
4	อนุรักษ์และเผยแพร่พรรณไม้ต่างๆ			
	4.1 จำนวนพรรณไม้หายากที่ควรค่าแก่การอนุรักษ์ ที่รวบรวมในสวนพฤกษศาสตร์	7100	7151	4.00
	4.2 อัตราการอยู่รอดของพรรณไม้ยาก	70	89.38	5.00
5	การพัฒนาพื้นที่ว่างเปล่าและพื้นที่ป่าเสื่อมโทรมใน พื้นที่ของมหาวิทยาลัยให้เกิดประโยชน์			
	5.1 จำนวนพื้นที่ว่างเปล่าและเสื่อมโทรม ที่นำมา พัฒนาเป็นพื้นที่สวน	34	22	2
6	การเพาะและขยายพันธุ์ไม้ เพื่อปลูกและรองรับ กิจกรรมภายในและนอกมหาวิทยาลัย			
	6.1 จำนวนกล้าไม้ดอกที่ผลิต	430,000	438,827	4.44
	6.2 จำนวนกล้าไม้ประดับที่ผลิต	55,000	25,551	0.00

โครงการสวนพฤกษศาสตร์มหาวิทยาลัยแม่ฟ้าหลวงเฉลิมพระเกียรติ 80 พรรษามหาราชา
รายงานผลการประเมินคุณภาพภายใน ประจำปีงบประมาณ พ.ศ. 2560

ลำดับ	ตัวบ่งชี้	เป้าหมาย	ผลการดำเนินงาน	คะแนน
	6.3 จำนวนกล้าไม้ยืนต้นที่ผลิต	50,000	61,402	5.00
	6.4 จำนวนกล้าไม้ที่ผลิตจากขวดเพาะเลี้ยงเนื้อเยื่อ	3,000	8,129	5.00
7	ร้อยละของการดำเนินการตามแผนการดำเนินงานตามภารกิจ	100	65.00	1.00
8	ร้อยละของการดำเนินการจัดซื้อจัดจ้างเป็นไปตามแผนที่กำหนด (ถ้ามี)	100	100	5.00
9	ร้อยละของการคืนเงินทตรงจ่ายตามกำหนดเวลา	100	92.75	4.00
10	การจัดส่งรายงานการควบคุมภายในและบริหารความเสี่ยงตามระยะเวลาที่กำหนด (ภายใน 7 วันหลังสิ้นปีงบประมาณ)	7	9	3.00
11	ระดับความพึงพอใจต่อบริการของหน่วยงาน	4.00	4.67	5.00
12	ร้อยละของบุคลากรที่ได้รับการพัฒนาทั้งภายในและภายนอก	100	55.56	0.00

ผลการประเมินคำรับรองการปฏิบัติงาน ประจำปีงบประมาณ พ.ศ. 2560 เท่ากับ 66.31

คะแนน จากคะแนนเต็ม 100 คะแนน

บรรลุเป้าหมายจำนวน 12 ตัวบ่งชี้ จากจำนวนตัวบ่งชี้ที่ทำการประเมินทั้งหมด 22 ตัวบ่งชี้ คิดเป็นร้อยละ 54.55

ส่วนที่ 3

ข้อเสนอแนะเพิ่มเติม การประเมินคำรับรองการปฏิบัติงาน

โครงการสวนพฤกษศาสตร์มหาวิทยาลัยแม่ฟ้าหลวงเฉลิมพระเกียรติ 80 พรรษามหาราชา

1) ด้านการกำหนดตัวบ่งชี้ และความสอดคล้องของภารกิจกับคำรับรองการปฏิบัติงาน

1.1 ควรเพิ่มตัวบ่งชี้ที่สอดคล้องกับภารกิจ ดังต่อไปนี้

- ความพึงพอใจของผู้เข้ามาเยี่ยมชมสวนพฤกษศาสตร์
- อัตราการอยู่รอดของพรรณไม้เมื่อเปรียบเทียบกับปีที่ผ่านมา
- จำนวนพื้นที่ที่ว่างเปล่าและเสื่อมโทรมที่ได้รับการพัฒนา
- ชนิดของกล้าไม้

โครงการสวนพฤกษศาสตร์มหาวิทยาลัยแม่ฟ้าหลวงเฉลิมพระเกียรติ 80 พรรษามหาราชา
รายงานผลการประเมินคุณภาพภายใน ประจำปีงบประมาณ พ.ศ. 2560

ประมวลภาพการประเมินคำรับรองการปฏิบัติงาน

ประจำปีงบประมาณ พ.ศ. 2560

โครงการสวนพฤกษศาสตร์มหาวิทยาลัยแม่ฟ้าหลวงเฉลิมพระเกียรติ 80 พรรษามหาราชา



ภาคผนวก

ผลการประเมินการปฏิบัติงาน ประจำปีงบประมาณ พ.ศ. 2560

โครงการสวนพฤกษศาสตร์มหาวิทยาลัยแม่ฟ้าหลวงฯ

ลำดับ	ตัวบ่งชี้	หน่วยนับ	ปีงบประมาณ			การประเมินตนเอง	การประเมินจากกรรมการ	เกณฑ์การประเมิน					คะแนน	การบรรลุเป้าหมาย (✓/×)
			2559 (เป้าหมาย)	2559 (ผล)	2560 (เป้าหมาย)			1	2	3	4	5		
4.1	จำนวนพรรณไม้หายากที่ควรค่าแก่การอนุรักษ์ที่รวบรวมในสวนพฤกษศาสตร์	ชนิดต้น	10	12	7	7	7	4	5	6	7	8	4.00	✓
4.2	อัตราการรอดของพรรณไม้หายาก	ร้อยละ	-	-	70	89.38	89.38	40	50	60	70	80	5.00	✓
5	การพัฒนาพื้นที่ว่างเปล่าและพื้นที่ป่าเสื่อมโทรมในพื้นที่ของมหาวิทยาลัยให้เกิดประโยชน์													
5.1	จำนวนพื้นที่ว่างเปล่าและเสื่อมโทรม ที่นำมาพัฒนาเป็นพื้นที่สวน	ไร่	82	92	34	22	22	16	22	28	34	40	2	×
6	การเพาะและขยายพันธุ์ไม้ เพื่อปลูกและรองรับกิจกรรมภายในและนอกมหาวิทยาลัย													
6.1	จำนวนกล้าไม้ดอกที่ผลิต	ต้น	400,000	465,132	430,000	438,827	438,827	370,000	390,000	410,000	430,000	450,000	4.44	✓
6.2	จำนวนกล้าไม้ประดับที่ผลิต	ต้น	50,000	40,432	55,000	25,551	25,551	40,000	45,000	50,000	55,000	60,000	0.00	×
6.3	จำนวนกล้าไม้ยืนต้นที่ผลิต	ต้น	30,000	67,608	50,000	61,402	61,402	35,000	40,000	45,000	50,000	55,000	5.00	✓
6.4	จำนวนกล้าไม้ที่ผลิตจากขวดเพาะเลี้ยงเนื้อเยื่อ	ต้น	3,000	2,758	3,000	8,129	8,129	2,100	2,400	2,700	3,000	3,300	5.00	✓
7	ร้อยละของการดำเนินการตามแผนการดำเนินงานตามภารกิจ	ร้อยละ	-	-	100	65.00	65.00	60-69	70-79	80-89	90-99	100	1.00	×
8	ร้อยละของการดำเนินการจัดซื้อจัดจ้างเป็นไปตามแผนที่กำหนด (ถ้ามี)	ร้อยละ	-	-	100	100	100	60-69	70-79	80-89	90-99	100	5.00	✓
9	ร้อยละของการคืนเงินทอรองจ่ายตามกำหนดเวลา	ร้อยละ	80	81.08	100	92.75	92.75	60-69	70-79	80-89	90-99	100	4.00	×
10	การจัดส่งรายงานการควบคุมภายในและบริหารความเสี่ยงตามระยะเวลาที่กำหนด (ภายใน 7 วันหลังสิ้นปีงบประมาณ)	วัน	-	-	7	9	9	14-16	11-13	8-10	7	<7	3.00	×
11	ระดับความพึงพอใจต่อบริการของหน่วยงาน	ระดับ	4.50	4.25	4.00	4.67	4.67	0.00-1.50	1.51-2.50	2.51-3.50	3.51-4.50	4.51-5.00	5.00	✓

ผลการประเมินคำรับรองการปฏิบัติงาน ประจำปีงบประมาณ พ.ศ. 2560
โครงการสวนพฤกษศาสตร์มหาวิทยาลัยแม่ฟ้าหลวงฯ

ลำดับ	ตัวบ่งชี้	หน่วยนับ	ปีงบประมาณ			การประเมินตนเอง	การประเมินจากกรรมการ	เกณฑ์การประเมิน					คะแนน	การบรรลุเป้าหมาย (✓/×)
			2559 (เป้าหมาย)	2559 (ผล)	2560 (เป้าหมาย)			1	2	3	4	5		
12	ร้อยละของบุคลากรที่ได้รับการพัฒนาทั้งภายในและภายนอก	ร้อยละ	80	100	100	55.56	55.56	60-69	70-79	80-89	90-99	100	0.00	×
รวม													72.94	12
													110.00	22

ผลการประเมินคำรับรองการปฏิบัติงาน ประจำปีงบประมาณ พ.ศ. 2560 เท่ากับ 66.31 คะแนน จากคะแนนเต็ม 100 คะแนน

บรรลุเป้าหมายจำนวน 12 ตัวบ่งชี้ จากจำนวนตัวบ่งชี้ที่ทำการประเมินทั้งหมด 22 ตัวบ่งชี้ คิดเป็นร้อยละ 54.55



คำสั่งมหาวิทยาลัยแม่ฟ้าหลวง

ที่ ๒๖๙๕ / ๒๕๖๐

เรื่อง แต่งตั้งคณะกรรมการประเมินคุณภาพภายใน หน่วยงานสนับสนุน
มหาวิทยาลัยแม่ฟ้าหลวง ประจำปีงบประมาณ พ.ศ. ๒๕๖๐

.....

ด้วย มหาวิทยาลัยแม่ฟ้าหลวงได้กำหนดนโยบายการประกันคุณภาพการศึกษาเพื่อเป็นการวางระบบและกลไกในการดำเนินงานประกันคุณภาพการศึกษาของมหาวิทยาลัย โดยส่งเสริมและสนับสนุนให้มีการตรวจสอบและประเมินคุณภาพภายในหน่วยงานสนับสนุน เพื่อพัฒนาและปรับปรุงคุณภาพการทำงานอย่างต่อเนื่อง

เพื่อให้การดำเนินการประเมินคุณภาพภายในของหน่วยงานสนับสนุนเป็นไปด้วยความเรียบร้อย และสอดคล้องกับนโยบายการประกันคุณภาพการศึกษาของมหาวิทยาลัยแม่ฟ้าหลวง อาศัยอำนาจตามความในมาตรา ๒๖ แห่งพระราชบัญญัติมหาวิทยาลัยแม่ฟ้าหลวง พ.ศ. ๒๕๔๑ จึงเห็นควรแต่งตั้งคณะกรรมการประเมินคุณภาพภายใน หน่วยงานสนับสนุน มหาวิทยาลัยแม่ฟ้าหลวง ประจำปีงบประมาณ พ.ศ. ๒๕๖๐ ดังต่อไปนี้

คณะกรรมการประเมินศูนย์บริการเทคโนโลยีสารสนเทศ

- | | |
|-----------------------------------|---------------------|
| ๑. รองศาสตราจารย์สุปราณี อัทธเสรี | ประธาน |
| ๒. อาจารย์ ดร.ต่อพันธ์ ทันดร | กรรมการ |
| ๓. นางดาวนภา สุธะนันท | กรรมการ |
| ๔. นางเกษมศรี คงมีลาภ | กรรมการและเลขานุการ |

คณะกรรมการประเมินศูนย์เครื่องมือวิทยาศาสตร์และเทคโนโลยี

- | | |
|-----------------------------------|---------------------|
| ๑. รองศาสตราจารย์สุปราณี อัทธเสรี | ประธาน |
| ๒. อาจารย์ ดร.ต่อพันธ์ ทันดร | กรรมการ |
| ๓. นางดาวนภา สุธะนันท | กรรมการ |
| ๔. นางเกษมศรี คงมีลาภ | กรรมการและเลขานุการ |

คณะกรรมการ...

คณะกรรมการประเมินศูนย์บรรณสารและสื่อการศึกษา

- | | |
|--|---------------------|
| ๑. อาจารย์ ดร.พนม วิญญายอง | ประธาน |
| ๒. ผู้ช่วยศาสตราจารย์ ดร.สุทธิวัลย์ สีทา | กรรมการ |
| ๓. นายสุชาติ รัตนโรม | กรรมการ |
| ๔. นางศิริขวัญ ปัญสมคิด | กรรมการและเลขานุการ |

คณะกรรมการประเมินศูนย์บริการวิชาการ

- | | |
|--|---------------------|
| ๑. รองศาสตราจารย์กัลณกา สาธิตธาดา | ประธาน |
| ๒. ผู้ช่วยศาสตราจารย์ ดร.พันธ์ศิริ สุทธิลักษณ์ | กรรมการ |
| ๓. นางสาวกัลยา ทับเกร็ด | กรรมการ |
| ๔. นางเกษมศรี คงมีลาภ | กรรมการและเลขานุการ |

คณะกรรมการประเมินศูนย์ภาษาและวัฒนธรรมจีนสิรินธร

- | | |
|---|---------------------|
| ๑. ผู้ช่วยศาสตราจารย์ น.อ.ดร.ธงชัย อยู่ญาติวงศ์ | ประธาน |
| ๒. นายวีระชัย เจริญจิตติชัย | กรรมการ |
| ๓. นายชัยพงศ์ แก้วกล้า | กรรมการ |
| ๔. นางสาวมาลินี ริยะแทน | กรรมการและเลขานุการ |

คณะกรรมการประเมินส่วนทะเบียนและประมวลผล

- | | |
|---|---------------------|
| ๑. ผู้ช่วยศาสตราจารย์ น.อ.ดร.ธงชัย อยู่ญาติวงศ์ | ประธาน |
| ๒. นายวีระชัย เจริญจิตติชัย | กรรมการ |
| ๓. นายชัยพงศ์ แก้วกล้า | กรรมการ |
| ๔. นางสาวมาลินี ริยะแทน | กรรมการและเลขานุการ |

คณะกรรมการประเมินส่วนพัฒนานักศึกษา

- | | |
|--|---------------------|
| ๑. ผู้ช่วยศาสตราจารย์ ดร.มัชฌิมา นราติศร | ประธาน |
| ๒. ผู้ช่วยศาสตราจารย์วีระพงษ์ บึงไกร | กรรมการ |
| ๓. นางจิตติพร เทศกุล | กรรมการ |
| ๔. นายชัยพงศ์ แก้วกล้า | กรรมการ |
| ๕. นางเกษมศรี คงมีลาภ | กรรมการและเลขานุการ |

คณะกรรมการประเมินส่วนบริการงานวิจัย

- | | |
|---|---------------------|
| ๑. ผู้ช่วยศาสตราจารย์ น.อ.ดร.ธงชัย อยู่ญาติวงศ์ | ประธาน |
| ๒. นายวีระชัย เจริญจิตติชัย | กรรมการ |
| ๓. นายชัยพงศ์ แก้วกล้า | กรรมการ |
| ๔. นางสาวมาลินี ริยะแทน | กรรมการและเลขานุการ |

คณะกรรมการ...

คณะกรรมการประเมินส่วนพัฒนาความสัมพันธ์ระหว่างประเทศ

- | | |
|--------------------------------------|---------------------|
| ๑. รองศาสตราจารย์กัลณกา สาธิตธาดา | ประธาน |
| ๒. ผู้ช่วยศาสตราจารย์วีระพงษ์ บึงไกร | กรรมการ |
| ๓. นางสาวกัญญา หยุ่นตระกูล | กรรมการ |
| ๔. นางสาวลินราพร ภิระบัน | กรรมการและเลขานุการ |

คณะกรรมการประเมินส่วนประกันคุณภาพการศึกษาและพัฒนาหลักสูตร

- | | |
|---|---------------------|
| ๑. ผู้ช่วยศาสตราจารย์ ดร.มัทธมา นราติศร | ประธาน |
| ๒. ผู้ช่วยศาสตราจารย์วีระพงษ์ บึงไกร | กรรมการ |
| ๓. นางจิตติพร เทศกุล | กรรมการ |
| ๔. นางเกษมศรี คงมีลาภ | กรรมการและเลขานุการ |

คณะกรรมการประเมินสำนักงานบัณฑิตศึกษา

- | | |
|-----------------------------------|---------------------|
| ๑. รองศาสตราจารย์สุปราณี อัทธเสรี | ประธาน |
| ๒. อาจารย์ ดร.ต่อพันธ์ ทันดร | กรรมการ |
| ๓. นางดาวนภา สุธะนนท์ | กรรมการ |
| ๔. นางเกษมศรี คงมีลาภ | กรรมการและเลขานุการ |

คณะกรรมการประเมินส่วนจัดหางานและฝึกงานของนักศึกษา

- | | |
|-----------------------------------|---------------------|
| ๑. รองศาสตราจารย์สุปราณี อัทธเสรี | ประธาน |
| ๒. อาจารย์ ดร.ต่อพันธ์ ทันดร | กรรมการ |
| ๓. นางดาวนภา สุธะนนท์ | กรรมการ |
| ๔. นางเกษมศรี คงมีลาภ | กรรมการและเลขานุการ |

คณะกรรมการประเมินส่วนสารบรรณ อำนวยการและนิติการ

- | | |
|---|---------------------|
| ๑. ผู้ช่วยศาสตราจารย์ ดร.มัทธมา นราติศร | ประธาน |
| ๒. นางสาวกัลยา ทับเกร็ด | กรรมการ |
| ๓. อาจารย์เตื่อนจิต สุธหลวง | กรรมการ |
| ๔. นางศิริขวัญ ปัญสมคิด | กรรมการและเลขานุการ |

คณะกรรมการประเมินส่วนการเจ้าหน้าที่

- | | |
|--|---------------------|
| ๑. อาจารย์ ดร.พนม วิญญายอง | ประธาน |
| ๒. ผู้ช่วยศาสตราจารย์ ดร.สุทธิวัลย์ สีทา | กรรมการ |
| ๓. นายสุชาติ รัตนโรม | กรรมการ |
| ๔. นางศิริขวัญ ปัญสมคิด | กรรมการและเลขานุการ |

คณะกรรมการประเมินส่วนนโยบายและแผน

- | | |
|---|---------------------|
| ๑. ผู้ช่วยศาสตราจารย์ ดร.มัทธมา นราดิศร | ประธาน |
| ๒. นางสาวกัลยา ทับเกร็ด | กรรมการ |
| ๓. อาจารย์เตือนจิต สุทธิหลวง | กรรมการ |
| ๔. นางศิริขวัญ ปัญสมคิด | กรรมการและเลขานุการ |

คณะกรรมการประเมินส่วนอาคารสถานที่

- | | |
|--------------------------------------|---------------------|
| ๑. รองศาสตราจารย์กัลณกา สาธิตธาดา | ประธาน |
| ๒. ผู้ช่วยศาสตราจารย์วีระพงษ์ บึงไกร | กรรมการ |
| ๓. นางสาวกัญญา หย่นตระกูล | กรรมการ |
| ๔. นางสาวลินราพร ภิระบัน | กรรมการและเลขานุการ |

คณะกรรมการประเมินส่วนประชาสัมพันธ์

- | | |
|---|---------------------|
| ๑. ผู้ช่วยศาสตราจารย์ ดร.มัทธมา นราดิศร | ประธาน |
| ๒. นางสาวกัลยา ทับเกร็ด | กรรมการ |
| ๓. อาจารย์เตือนจิต สุทธิหลวง | กรรมการ |
| ๔. นางศิริขวัญ ปัญสมคิด | กรรมการและเลขานุการ |

คณะกรรมการประเมินส่วนการเงินและบัญชี

- | | |
|--------------------------------------|---------------------|
| ๑. รองศาสตราจารย์กัลณกา สาธิตธาดา | ประธาน |
| ๒. ผู้ช่วยศาสตราจารย์วีระพงษ์ บึงไกร | กรรมการ |
| ๓. นางสาวกัญญา หย่นตระกูล | กรรมการ |
| ๔. นางสาวลินราพร ภิระบัน | กรรมการและเลขานุการ |

คณะกรรมการประเมินส่วนพัสดุ

- | | |
|--------------------------------------|---------------------|
| ๑. รองศาสตราจารย์กัลณกา สาธิตธาดา | ประธาน |
| ๒. ผู้ช่วยศาสตราจารย์วีระพงษ์ บึงไกร | กรรมการ |
| ๓. นางสาวกัญญา หย่นตระกูล | กรรมการ |
| ๔. นางสาวลินราพร ภิระบัน | กรรมการและเลขานุการ |

คณะกรรมการประเมินหน่วยตรวจสอบภายใน

- | | |
|---|---------------------|
| ๑. ผู้ช่วยศาสตราจารย์ ดร.มัทธมา นราดิศร | ประธาน |
| ๒. นางสาวกัลยา ทับเกร็ด | กรรมการ |
| ๓. อาจารย์เตือนจิต สุทธิหลวง | กรรมการ |
| ๔. นางศิริขวัญ ปัญสมคิด | กรรมการและเลขานุการ |

คณะกรรมการประเมินสำนักงานจัดการทรัพย์สินและรายได้

- | | |
|--|---------------------|
| ๑. รองศาสตราจารย์กัลณกา สาคิตธาดา | ประธาน |
| ๒. ผู้ช่วยศาสตราจารย์ ดร.พันธ์สิริ สุทธิลักษณ์ | กรรมการ |
| ๓. นางสาวกัลยา ทับเกร็ด | กรรมการ |
| ๔. นางเกษมศรี คงมีลาภ | กรรมการและเลขานุการ |

คณะกรรมการประเมินสถาบันฯ

- | | |
|-------------------------------|---------------------|
| ๑. อาจารย์ ดร.พนม วิญญาอง | ประธาน |
| ๒. อาจารย์ ดร.สุวรรณา เดชาทัย | กรรมการ |
| ๓. นางดาวนภา สุธะนนท์ | กรรมการ |
| ๔. นางเกษมศรี คงมีลาภ | กรรมการและเลขานุการ |

**คณะกรรมการประเมินโครงการสวนพฤกษศาสตร์มหาวิทยาลัยแม่ฟ้าหลวง
เฉลิมพระเกียรติ 80 พรรษามหาราชา**

- | | |
|--------------------------------------|---------------------|
| ๑. อาจารย์ ดร.พนม วิญญาอง | ประธาน |
| ๒. ผู้ช่วยศาสตราจารย์วีระพงษ์ บึงไกร | กรรมการ |
| ๓. นายวีระชัย เจริญจิตติชัย | กรรมการ |
| ๔. นางศิริขวัญ ปัญสมคิด | กรรมการและเลขานุการ |

**คณะกรรมการประเมินโครงการจัดตั้งหน่วยความร่วมมือทางวิชาการฝรั่งเศส-
อนุภูมิภาคลุ่มแม่น้ำโขง**

- | | |
|-------------------------------|---------------------|
| ๑. อาจารย์ ดร.พนม วิญญาอง | ประธาน |
| ๒. อาจารย์ ดร.สุวรรณา เดชาทัย | กรรมการ |
| ๓. นางดาวนภา สุธะนนท์ | กรรมการ |
| ๔. นางศิริขวัญ ปัญสมคิด | กรรมการและเลขานุการ |

คณะกรรมการประเมินสำนักงานให้คำปรึกษาและช่วยเหลือนักศึกษา

- | | |
|--|---------------------|
| ๑. รองศาสตราจารย์กัลณกา สาคิตธาดา | ประธาน |
| ๒. ผู้ช่วยศาสตราจารย์ ดร.พันธ์สิริ สุทธิลักษณ์ | กรรมการ |
| ๓. นายสุชาติ รัตนโรม | กรรมการ |
| ๔. นางเกษมศรี คงมีลาภ | กรรมการและเลขานุการ |

คณะกรรมการประเมินสำนักงานทรัพย์สินทางปัญญาและพัฒนานวัตกรรม

- | | |
|---|---------------------|
| ๑. ผู้ช่วยศาสตราจารย์ น.อ.ดร.ธงชัย อยู่ญาติวงศ์ | ประธาน |
| ๒. อาจารย์ฉัตรกฤษ ธีรนิจิตต์ | กรรมการ |
| ๓. นายชัยพงศ์ แก้วกล้า | กรรมการ |
| ๔. นางสาวลินราพร ภิระบัน | กรรมการและเลขานุการ |

คณะกรรมการ...

คณะกรรมการประเมินสำนักงานสภามหาวิทยาลัย

- | | |
|--|---------------------|
| ๑. ผู้ช่วยศาสตราจารย์ ดร.มัชฌิมา นราติศร | ประธาน |
| ๒. นางสาวกัลยา ทับเกร็ด | กรรมการ |
| ๓. อาจารย์เตือนจิต สุทธหลวง | กรรมการ |
| ๔. นางศิริขวัญ ปัญสมคิด | กรรมการและเลขานุการ |

คณะกรรมการประเมินสำนักงานส่งเสริมและพัฒนาวิชาการ

- | | |
|--------------------------------------|---------------------|
| ๑. รองศาสตราจารย์กัลณกา สาธิตธาดา | ประธาน |
| ๒. ผู้ช่วยศาสตราจารย์วีระพงษ์ บึงไกร | กรรมการ |
| ๓. นางสาวกัญญา หยุ่นตระกูล | กรรมการ |
| ๔. นางสาวลินราพร ภิระบัน | กรรมการและเลขานุการ |

คณะกรรมการประเมินโรงพยาบาลมหาวิทยาลัยแม่ฟ้าหลวง (เชียงใหม่)

- | | |
|---|---------------------|
| ๑. ผู้ช่วยศาสตราจารย์ น.อ.ดร.ธงชัย อยู่ญาติวงศ์ | ประธาน |
| ๒. นายวีระชัย เจริญจิตติชัย | กรรมการ |
| ๓. นายชัยพงศ์ แก้วกล้า | กรรมการ |
| ๔. นางสาวมาลินี รียะเทน | กรรมการและเลขานุการ |

คณะกรรมการประเมินโครงการจัดตั้งพิพิธภัณฑ์อารยธรรมลุ่มน้ำโขง

- | | |
|--|---------------------|
| ๑. รองศาสตราจารย์กัลณกา สาธิตธาดา | ประธาน |
| ๒. ผู้ช่วยศาสตราจารย์ ดร.พันธ์สิริ สุทธิลักษณ์ | กรรมการ |
| ๓. นายสุชาติ รัตนโรม | กรรมการ |
| ๔. นางเกษมศรี คงมีลาภ | กรรมการและเลขานุการ |

คณะกรรมการประเมินศูนย์กีฬาามหาวิทยาลัยแม่ฟ้าหลวง

- | | |
|---|---------------------|
| ๑. ผู้ช่วยศาสตราจารย์ น.อ.ดร.ธงชัย อยู่ญาติวงศ์ | ประธาน |
| ๒. อาจารย์ฉัตรกฤษ รัตน์จิตต์ | กรรมการ |
| ๓. นายชัยพงศ์ แก้วกล้า | กรรมการ |
| ๔. นางสาวลินราพร ภิระบัน | กรรมการและเลขานุการ |

คณะกรรมการประเมินศูนย์ความเป็นเลิศทางด้านการวิจัยเชื้อรา

- | | |
|-------------------------------|---------------------|
| ๑. อาจารย์ ดร.พนม วิญญายอง | ประธาน |
| ๒. อาจารย์ ดร.สุวรรณา เตชาทัย | กรรมการ |
| ๓. นางดาวนภา สุษะนนท์ | กรรมการ |
| ๔. นางศิริขวัญ ปัญสมคิด | กรรมการและเลขานุการ |

คณะกรรมการประเมินศูนย์ความเป็นเลิศด้านนวัตกรรมผลิตภัณฑ์ธรรมชาติ

- | | |
|--------------------------------------|---------------------|
| ๑. อาจารย์ ดร.พนม วิญญายอง | ประธาน |
| ๒. ผู้ช่วยศาสตราจารย์วีระพงษ์ บึงไกร | กรรมการ |
| ๓. นายวีระชัย เจริญจิตติชัย | กรรมการ |
| ๔. นางศิริขวัญ ปัญสมคิด | กรรมการและเลขานุการ |

คณะกรรมการประเมินหน่วยจัดการสารสนเทศ

- | | |
|---|---------------------|
| ๑. ผู้ช่วยศาสตราจารย์ น.อ.ดร.ธงชัย อยู่ญาติวงศ์ | ประธาน |
| ๒. อาจารย์ฉัตรกฤษ รัตน์จิตต์ | กรรมการ |
| ๓. นายชัยพงศ์ แก้วกล้า | กรรมการ |
| ๔. นางสาวลินราพร ภิระบัน | กรรมการและเลขานุการ |

คณะกรรมการประเมินหน่วยประสานงานมหาวิทยาลัยแม่ฟ้าหลวง (กรุงเทพฯ)

- | | |
|--|---------------------|
| ๑. ผู้ช่วยศาสตราจารย์ ดร.มัชฌิมา นราติศร | ประธาน |
| ๒. ผู้ช่วยศาสตราจารย์วีระพงษ์ บึงไกร | กรรมการ |
| ๓. นางจิตติพร เทศกุล | กรรมการ |
| ๔. นายชัยพงศ์ แก้วกล้า | กรรมการ |
| ๕. นางเกษมศรี คงมีลาภ | กรรมการและเลขานุการ |

คณะกรรมการประเมินโรงพยาบาลมหาวิทยาลัยแม่ฟ้าหลวง (กรุงเทพฯ)

- | | |
|--|---------------------|
| ๑. ผู้ช่วยศาสตราจารย์ ดร.มัชฌิมา นราติศร | ประธาน |
| ๒. ผู้ช่วยศาสตราจารย์วีระพงษ์ บึงไกร | กรรมการ |
| ๓. นางจิตติพร เทศกุล | กรรมการ |
| ๔. นายชัยพงศ์ แก้วกล้า | กรรมการ |
| นางเกษมศรี คงมีลาภ | กรรมการและเลขานุการ |

หน้าที่

ให้คณะกรรมการประเมินคุณภาพภายใน หน่วยงานสนับสนุน มีหน้าที่และความรับผิดชอบ ดังนี้

๑. ศึกษารายงานการประเมินตนเอง (SAR) ของหน่วยงานสนับสนุน เพื่อให้คำแนะนำและชี้ประเด็นสำคัญในการปรับปรุงแก้ไขหรือพัฒนาคุณภาพแก่หน่วยงาน
๒. ดำเนินการตรวจสอบ และประเมินคุณภาพภายใน ตามมาตรฐานและตัวบ่งชี้คุณภาพที่กำหนด
๓. จัดทำรายงานผลการประเมินคุณภาพต่อหัวหน้าหน่วยงานที่รับการประเมิน

๔. ให้ข้อคิด...

๔. ให้ข้อคิดเห็นและข้อเสนอแนะ เพื่อเป็นแนวทางในการพัฒนาและปรับปรุงระบบ
กลไกในการควบคุมคุณภาพตามมาตรฐาน ตามตัวบ่งชี้คำรับรองการปฏิบัติงาน
ประจำปีงบประมาณที่หน่วยงานได้กำหนด

ทั้งนี้ ตั้งแต่บัดนี้เป็นต้นไป

สั่ง ณ วันที่ ๒๗ กันยายน พ.ศ. ๒๕๖๐

ภัทรมิลา นรชาติศร

(ผู้ช่วยศาสตราจารย์ ดร.มัชฌิมา นรชาติศร)

รองอธิการบดี ปฏิบัติการแทน

อธิการบดีมหาวิทยาลัยแม่ฟ้าหลวง