

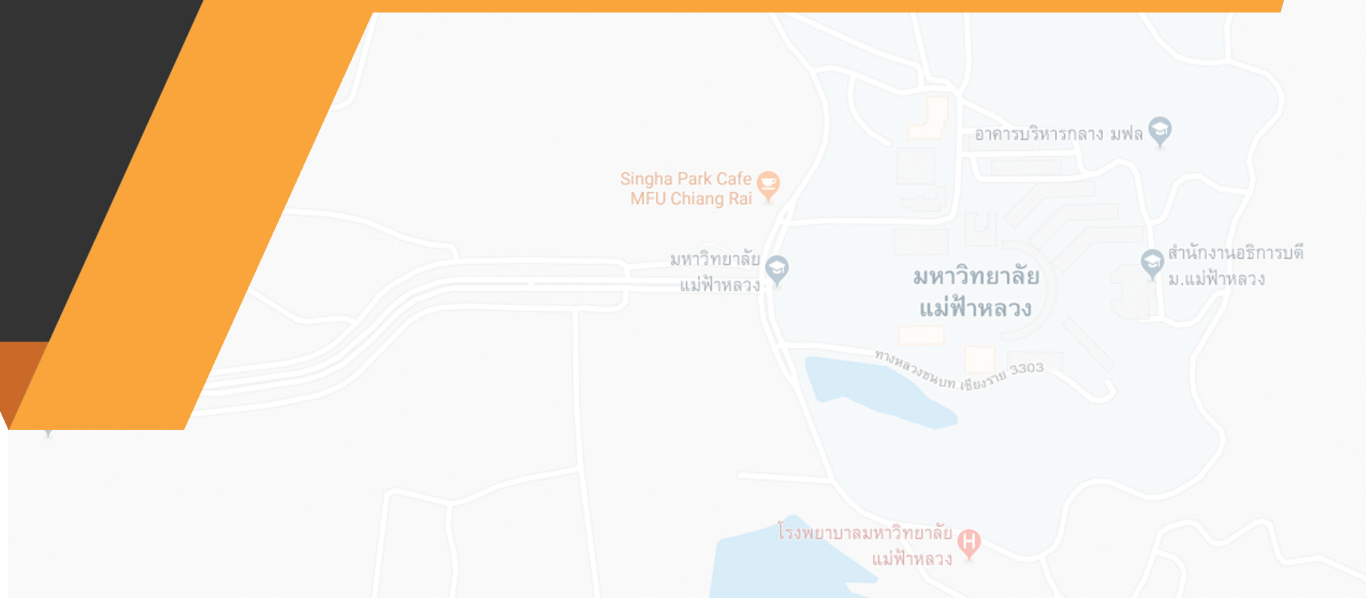

รายงานผลการประเมินคุณภาพการศึกษาภายใน ประจำปีงบประมาณ 2560

ระดับหน่วยงานสนับสนุน

ส่วนบริการงานวิจัย



รายงานผลการประเมินคุณภาพภายใน

ส่วนบริการงานวิจัย

มหาวิทยาลัยแม่ฟ้าหลวง ประจำปีงบประมาณ พ.ศ. 2560

มหาวิทยาลัยแม่ฟ้าหลวง ได้มีคำสั่งแต่งตั้งคณะกรรมการประเมินคุณภาพภายใน หน่วยงาน สันนิษฐาน (ส่วนบริการงานวิจัย) ประจำปีงบประมาณ พ.ศ. 2560 ตามคำสั่งที่ 2295/2560 ลงวันที่ 27 กันยายน 2560 มีรายนามคณะกรรมการ ดังนี้

- | | |
|---|---------------------|
| 1. ผู้ช่วยศาสตราจารย์ น.อ.ดร.ธงชัย อยู่ญาติวงศ์ | ประธาน |
| 2. นายวีระชัย เจริญจิตติชัย | กรรมการ |
| 3. นายชัยพงศ์ แก้วกล้า | กรรมการ |
| 4. นางสาวมาลินี ริยะแทน | กรรมการและเลขานุการ |

อำนาจหน้าที่ของคณะกรรมการชุดดังกล่าว คือ การตรวจสอบ และประเมินคุณภาพภายในของ ส่วนบริการงานวิจัย ตามมาตรฐานและตัวบ่งชี้ที่กำหนดตามคำรับรองการปฏิบัติงาน ประจำปีงบประมาณ พ.ศ. 2560 และให้ข้อคิดเห็น ข้อเสนอแนะสำหรับหน่วยงาน เพื่อใช้เป็นแนวทางในการ พัฒนา และปรับปรุงระบบและกลไกการควบคุมคุณภาพตามมาตรฐาน และตัวบ่งชี้คุณภาพที่ มหาวิทยาลัยกำหนด และเสนอรายงานผลการประเมินคุณภาพต่อหัวหน้าส่วนบริการงานวิจัย และ มหาวิทยาลัยแม่ฟ้าหลวงต่อไป

ส่วนที่ 1

ข้อมูลพื้นฐานของหน่วยงาน

1. โครงสร้างการแบ่งส่วนงานและผังการบังคับบัญชา

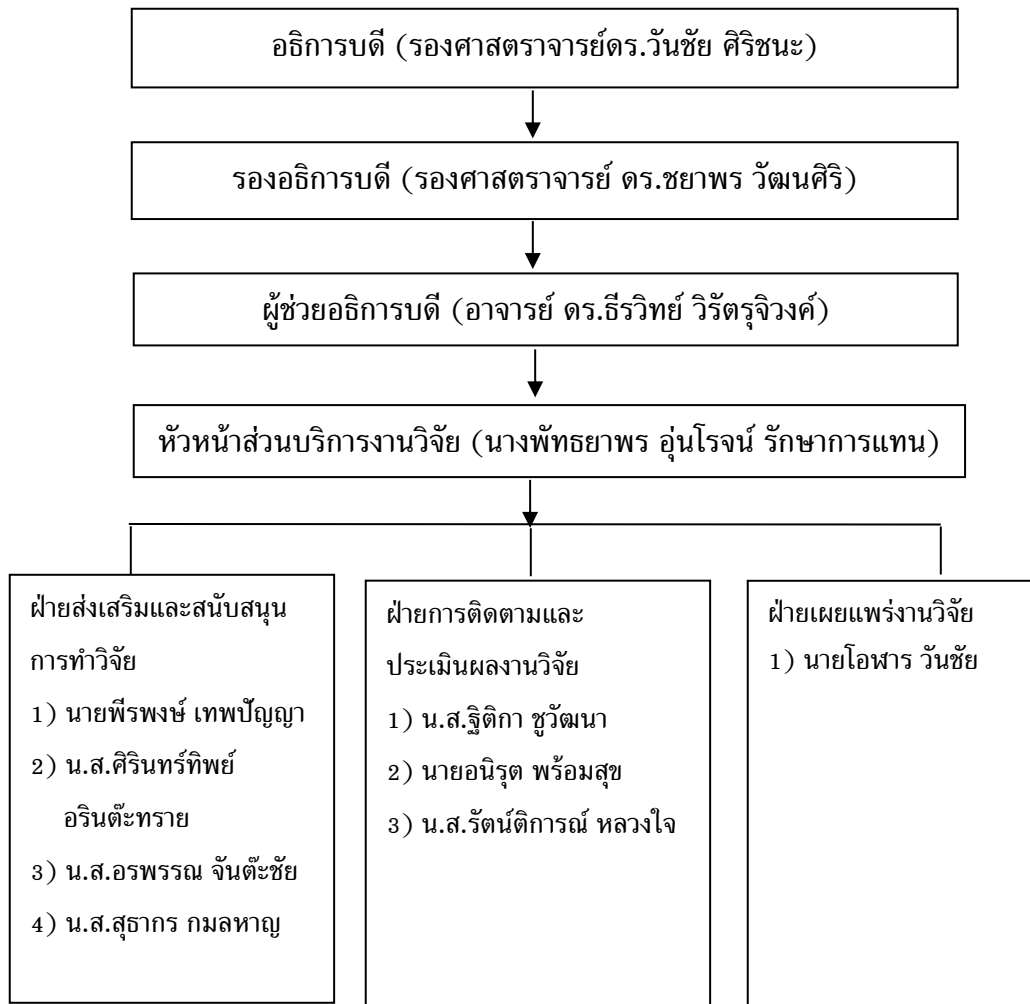

2. ภาระหน้าที่ของหน่วยงาน

1. การส่งเสริมและสนับสนุนการทำวิจัย
2. การติดตามและประเมินผลงานวิจัย
3. การเผยแพร่ผลงานวิจัย

ส่วนบริการงานวิจัย

รายงานผลการประเมินคุณภาพภายใน ประจำปีงบประมาณ พ.ศ. 2560

ส่วนที่ 2

รายงานผลการประเมินคุณภาพภายใน ประจำปีงบประมาณ พ.ศ. 2560

ส่วนบริการงานวิจัย

วันอังคารที่ 31 ตุลาคม 2560

ส่วนบริการงานวิจัย ได้จัดทำคำรับรองการปฏิบัติงานทุกปีงบประมาณ โดยมีวัตถุประสงค์เพื่อเป็นกลไกในการขับเคลื่อนการดำเนินงานตามภารกิจและแผนปฏิบัติการประจำปีของหน่วยงานภายในมหาวิทยาลัย สำหรับในปีงบประมาณ พ.ศ. 2560 มหาวิทยาลัยแม่ฟ้าหลวงได้มีการแต่งตั้งคณะกรรมการประเมินคุณภาพภายใน โดยใช้คำรับรองการปฏิบัติงานเป็นตัวบ่งชี้ในการประเมินของส่วนบริการงานวิจัย จำนวน 4 คน ดังรายนามต่อไปนี้

- | | |
|---|---------------------|
| 1. ผู้ช่วยศาสตราจารย์ น.อ.ดร.ธงชัย อยู่ญาติวงศ์ | ประธาน |
| 2. นายวีระชัย เจริญจิตติชัย | กรรมการ |
| 3. นายชัยพงศ์ แก้วกล้า | กรรมการ |
| 4. นางสาวมาลินี ริยะแทน | กรรมการและเลขานุการ |

โดยการประเมินครั้งนี้มีวัตถุประสงค์สำคัญ คือ เพื่อทราบตรวจสอบ และประเมินคุณภาพภายในของส่วนบริการงานวิจัย ตามมาตรฐานและตัวบ่งชี้ที่กำหนดตามคำรับรองการปฏิบัติงาน ประจำปีงบประมาณ พ.ศ. 2560 โดยมีกระบวนการประเมินดังนี้ คณะกรรมการพบหัวหน้าหน่วยงานและคณะทำงานของหน่วยงาน เพื่อแนะนำคณะกรรมการและชี้แจงวัตถุประสงค์ของการประเมิน รับฟังการบรรยายสรุปจากหัวหน้าหน่วยงานและคณะทำงานของหน่วยงาน หลังจากฟังรายงานสรุปผลการดำเนินงานของหน่วยงาน ศึกษารายงานการประเมินตนเอง (SAR) ที่หน่วยงานจัดทำขึ้น และนำข้อมูลมาอภิปรายร่วมกัน เพื่อวิเคราะห์ สรุปผลการตรวจเยี่ยม และจัดทำข้อเสนอแนะ รวมถึงจัดทำรายงานสรุปผลการประเมินคำรับรองการปฏิบัติงานของหน่วยงาน ประจำปีงบประมาณ พ.ศ. 2560 ต่อไป

ส่วนบริการงานวิจัย

รายงานผลการประเมินคุณภาพภายใน ประจำปีงบประมาณ พ.ศ. 2560

ลำดับ	ตัวบ่งชี้	เป้าหมาย	ผลการดำเนินงาน	คะแนน
1	ร้อยละของการดำเนินงานติดตามเร่งรัดการส่งรายงานวิจัยฉบับสมบูรณ์ เป็นไปตามแผน	80	73.64	3.00
2	ร้อยละของการดำเนินงานส่งข้อเสนอการวิจัยเพื่อขอรับทุนจากงบประมาณแผ่นดิน เป็นไปตามแผน	80	100	5.00
3	จำนวนครั้งของการประชาสัมพันธ์แหล่งทุนวิจัย/รางวัลวิจัย จากหน่วยงานภายนอก	50	60	5.00
4	ร้อยละของการดำเนินงานเบิกจ่ายเงินสนับสนุนโครงการวิจัยเป็นไปตามแผน (5 วันทำการ)	80	89.28	4.28
5	ร้อยละของการดำเนินงานเบิกจ่ายเงินค่าตอบแทนการตีพิมพ์ผลงานวิจัย เป็นไปตามแผน (5 วันทำการ)	80	80	4.00
6	ร้อยละของการดำเนินงานเบิกจ่ายเงินสนับสนุนการนำเสนอผลงานวิจัยเป็นไปตามแผน (5 วันทำการ)	80	87.50	4.00
7	การเผยแพร่ผลงานวิจัยผ่าน booklet ที่ดำเนินงานตามกำหนด (กำหนดเผยแพร่เดือนเว้นเดือน)	6	8	5.00
8	ร้อยละของการดำเนินงานเสนอคณะกรรมการฯ พิจารณาจริยธรรมการวิจัยในมนุษย์ เป็นไปตามแผน (5 วันทำการ)	80	72.73	3.00
9	ร้อยละของการดำเนินงานเสนอออกเอกสารใบรับรองจริยธรรมการวิจัยในมนุษย์ เป็นไปตามแผน (10 วันทำการ)	80	96.33	5.00
10	ร้อยละของการดำเนินการตามแผนการดำเนินงานตามภารกิจ	100	100	5.00
11	ร้อยละของการดำเนินการจัดซื้อจัดจ้างเป็นไปตามแผนที่กำหนด (ถ้ามี)	100	N/A	N/A
12	ร้อยละของการคืนเงินทดรองจ่ายตามกำหนดเวลา	100	76	2.00
13	การจัดส่งรายงานการควบคุมภายในและบริหารความเสี่ยงตามระยะเวลาที่กำหนด (ภายใน 7 วันหลังสิ้นปีงบประมาณ)	7	5	5.00
14	ระดับความพึงพอใจต่อบริการของหน่วยงาน	4.00	4.56	5.00
15	ร้อยละของบุคลากรที่ได้รับการพัฒนาทั้งภายในและภายนอก	100	100	5.00

ส่วนบริการงานวิจัย

รายงานผลการประเมินคุณภาพภายใน ประจำปีงบประมาณ พ.ศ. 2560

ผลการประเมินคำรับรองการปฏิบัติงาน ประจำปีงบประมาณ พ.ศ. 2560 เท่ากับ 86.11
คะแนน จากคะแนนเต็ม 100 คะแนน

บรรลุเป้าหมายจำนวน 11 ตัวบ่งชี้ จากจำนวนตัวบ่งชี้ที่ทำการประเมินทั้งหมด 14 ตัวบ่งชี้
คิดเป็นร้อยละ 78.57

ส่วนที่ 3

ข้อเสนอแนะเพิ่มเติม การประเมินคำรับรองการปฏิบัติงาน

ส่วนบริการงานวิจัย

- 1) ควรพิจารณากำหนดตัวบ่งชี้ที่สำคัญไว้ เพื่อสะท้อนผลการดำเนินงานและแสดงแนวโน้มของการพัฒนา รวมถึงปัญหาที่เกิดขึ้น
- 2) คะแนนรวมอยู่ในเกณฑ์ดี ควรเพิ่มกราฟคะแนนรวมของตัวชี้วัด เพื่อให้เห็นแนวโน้มที่เพิ่มขึ้นหรือลดลงในแต่ละปี
- 3) มีการปรับปรุงและพัฒนาข้อเสนอแนะของปีที่ผ่านมาครบทุกข้อ
- 4) ควรวางแผนในการพัฒนาบุคลากรให้สอดคล้องกับหน้าที่ เพื่อการทำงานที่มีประสิทธิภาพ

ส่วนบริการงานวิจัย

รายงานผลการประเมินคุณภาพภายใน ประจำปีงบประมาณ พ.ศ. 2560

ประมวลภาพการประเมินคำรับรองการปฏิบัติงาน

ประจำปีงบประมาณ พ.ศ. 2560

ส่วนบริการงานวิจัย



ส่วนบริการงานวิจัย

รายงานผลการประเมินคุณภาพภายใน ประจำปีงบประมาณ พ.ศ. 2560

ภาคผนวก

ผลการประเมินคำรับรองการปฏิบัติงาน ประจำปีงบประมาณ พ.ศ. 2560
ส่วนบริการงานวิจัย

ลำดับ	ตัวบ่งชี้	หน่วยนับ	ปีงบประมาณ			การประเมินตนเอง	การประเมินจากกรรมการ	เกณฑ์การประเมิน					คะแนน	การบรรลุเป้าหมาย (✓/✗)
			2559 (เป้าหมาย)	2559 (ผล)	2560 (เป้าหมาย)			1	2	3	4	5		
1	ร้อยละของการดำเนินงานติดตามแจ้งการส่งรายงานวิจัยฉบับสมบูรณ์ เป็นไปตามแผน	ร้อยละ	50	73.91	80	73.65	73.64	50-59	60-69	70-79	80-89	90-100	3.00	✗
2	ร้อยละของการดำเนินงานส่งข้อเสนอการวิจัยเพื่อขอรับทุนจากงบประมาณแผ่นดิน เป็นไปตามแผน	ร้อยละ	80	100	80	100	100	50-59	60-69	70-79	80-89	90-100	5.00	✓
3	จำนวนครั้งของการประชาสัมพันธ์แหล่งทุนวิจัย / รางวัลวิจัยจากหน่วยงานภายนอก	ครั้ง	45	53	50	60	60	31-35	36-39	41-45	46-50	>50	5.00	✓
4	ร้อยละของการดำเนินงานเบิกจ่ายเงินสนับสนุนโครงการวิจัย เป็นไปตามแผน (5 วันทำการ)	ร้อยละ	80	100	80	89.28	89.28	50-59	60-69	70-79	80-89	90-100	4.28	✓
5	ร้อยละของการดำเนินงานเบิกจ่ายเงินค่าตอบแทนการตีพิมพ์ผลงานวิจัย เป็นไปตามแผน (5 วันทำการ)	ร้อยละ	-	-	80	80	80	50-59	60-69	70-79	80-89	90-100	4.00	✓
6	ร้อยละของการดำเนินงานเบิกจ่ายเงินสนับสนุนการนำเสนอผลงานวิจัยเป็นไปตามแผน (5 วันทำการ)	ร้อยละ	-	-	80	87.50	87.50	50-59	60-69	70-79	80-89	90-100	4.00	✓
7	การเผยแพร่ผลงานวิจัยผ่าน booklet ที่ดำเนินงานตามกำหนด (กำหนดเผยแพร่เดือนเว้นเดือน)	ครั้ง	-	-	6	8	8	2	3	4	5	6	5.00	✓
8	ร้อยละของการดำเนินงานเสนอคณะกรรมการฯ พิจารณาจริยธรรมการวิจัยในมนุษย์ เป็นไปตามแผน (5 วันทำการ)	ร้อยละ	80	91.61	80	72.73	72.73	50-59	60-69	70-79	80-89	90-100	3.00	✗
9	ร้อยละของการดำเนินงานเสนอออกเอกสารใบรับรองจริยธรรมการวิจัยในมนุษย์ เป็นไปตามแผน (10 วันทำการ)	ร้อยละ			80	96.33	96.33	50-59	60-69	70-79	80-89	90-100	5.00	✓
10	ร้อยละของการดำเนินการตามแผนการดำเนินงานตามภารกิจ	ร้อยละ	80	100	100	100	100	60-69	70-79	70-89	90-99	100	5.00	✓
11	ร้อยละของการดำเนินการจัดซื้อจัดจ้างเป็นไปตามแผนที่กำหนด (ถ้ามี)	ร้อยละ			100	N/A	N/A	60-69	70-79	80-89	90-99	100	N/A	N/A
12	ร้อยละของการคืนเงินตรงจ่ายตามกำหนดเวลา	ร้อยละ	80	75.00	100	76	76	60-69	70-79	70-89	90-99	100	2.00	✗
13	การจัดส่งรายงานการควบคุมภายในและบริหารความเสี่ยงตามระยะเวลาที่กำหนด (ภายใน 7 วัน หลังสิ้นปีงบประมาณ)	วัน	-	-	7	6	5	14-16	11-12	8-10	7	<7	5.00	✓
14	ระดับความพึงพอใจต่อบริการของหน่วยงาน	ระดับ	3.90	4.00	4.00	4.56	4.56	1.00-1.50	1.51-2.50	2.51-3.50	3.51-4.50	4.51-5.00	5.00	✓

ผลการประเมินคำรับรองการปฏิบัติงาน ประจำปีงบประมาณ พ.ศ. 2560
ส่วนบริการงานวิจัย

ลำดับ	ตัวบ่งชี้	หน่วยนับ	ปีงบประมาณ			การประเมินตนเอง	การประเมินจากกรรมการ	เกณฑ์การประเมิน					คะแนน	การบรรลุเป้าหมาย (✓/x)
			2559 (เป้าหมาย)	2559 (ผล)	2560 (เป้าหมาย)			1	2	3	4	5		
15	ร้อยละของบุคลากรที่ได้รับการพัฒนาทั้งภายในและภายนอก	ร้อยละ	80	100	100	100	100	60-69	70-79	80-89	90-99	100	5.00	✓
	รวม												60.28	11
	จากคะแนนเต็มทั้งหมด / จากตัวบ่งชี้ทั้งหมด												70.00	14

ผลการประเมินคำรับรองการปฏิบัติงาน ประจำปีงบประมาณ พ.ศ. 2560 เท่ากับ 86.11 คะแนน จากคะแนนเต็ม 100 คะแนน
บรรลุเป้าหมายจำนวน 11 ตัวบ่งชี้ จากจำนวนตัวบ่งชี้ที่ทำการประเมินทั้งหมด 14 ตัวบ่งชี้ คิดเป็นร้อยละ 78.57



คำสั่งมหาวิทยาลัยแม่ฟ้าหลวง

ที่ ๒๖๙๕ / ๒๕๖๐

เรื่อง แต่งตั้งคณะกรรมการประเมินคุณภาพภายใน หน่วยงานสนับสนุน
มหาวิทยาลัยแม่ฟ้าหลวง ประจำปีงบประมาณ พ.ศ. ๒๕๖๐

.....

ด้วย มหาวิทยาลัยแม่ฟ้าหลวงได้กำหนดนโยบายการประกันคุณภาพการศึกษาเพื่อเป็นการวางระบบและกลไกในการดำเนินงานประกันคุณภาพการศึกษาของมหาวิทยาลัย โดยส่งเสริมและสนับสนุนให้มีการตรวจสอบและประเมินคุณภาพภายในหน่วยงานสนับสนุน เพื่อพัฒนาและปรับปรุงคุณภาพการทำงานอย่างต่อเนื่อง

เพื่อให้การดำเนินการประเมินคุณภาพภายในของหน่วยงานสนับสนุนเป็นไปด้วยความเรียบร้อย และสอดคล้องกับนโยบายการประกันคุณภาพการศึกษาของมหาวิทยาลัยแม่ฟ้าหลวง อาศัยอำนาจตามความในมาตรา ๒๖ แห่งพระราชบัญญัติมหาวิทยาลัยแม่ฟ้าหลวง พ.ศ. ๒๕๔๑ จึงเห็นควรแต่งตั้งคณะกรรมการประเมินคุณภาพภายใน หน่วยงานสนับสนุน มหาวิทยาลัยแม่ฟ้าหลวง ประจำปีงบประมาณ พ.ศ. ๒๕๖๐ ดังต่อไปนี้

คณะกรรมการประเมินศูนย์บริการเทคโนโลยีสารสนเทศ

- | | |
|-----------------------------------|---------------------|
| ๑. รองศาสตราจารย์สุปราณี อัทธเสรี | ประธาน |
| ๒. อาจารย์ ดร.ต่อพันธ์ ทันดร | กรรมการ |
| ๓. นางดาวนภา สุธะนันท | กรรมการ |
| ๔. นางเกษมศรี คงมีลาภ | กรรมการและเลขานุการ |

คณะกรรมการประเมินศูนย์เครื่องมือวิทยาศาสตร์และเทคโนโลยี

- | | |
|-----------------------------------|---------------------|
| ๑. รองศาสตราจารย์สุปราณี อัทธเสรี | ประธาน |
| ๒. อาจารย์ ดร.ต่อพันธ์ ทันดร | กรรมการ |
| ๓. นางดาวนภา สุธะนันท | กรรมการ |
| ๔. นางเกษมศรี คงมีลาภ | กรรมการและเลขานุการ |

คณะกรรมการ...

คณะกรรมการประเมินศูนย์บรรณสารและสื่อการศึกษา

- | | |
|--|---------------------|
| ๑. อาจารย์ ดร.พนม วิญญายอง | ประธาน |
| ๒. ผู้ช่วยศาสตราจารย์ ดร.สุทธิวัลย์ สีทา | กรรมการ |
| ๓. นายสุชาติ รัตนโรม | กรรมการ |
| ๔. นางศิริขวัญ ปัญสมคิด | กรรมการและเลขานุการ |

คณะกรรมการประเมินศูนย์บริการวิชาการ

- | | |
|--|---------------------|
| ๑. รองศาสตราจารย์กัลณกา สาธิตธาดา | ประธาน |
| ๒. ผู้ช่วยศาสตราจารย์ ดร.พันธ์ศิริ สุทธิลักษณ์ | กรรมการ |
| ๓. นางสาวกัลยา ทับเกร็ด | กรรมการ |
| ๔. นางเกษมศรี คงมีลาภ | กรรมการและเลขานุการ |

คณะกรรมการประเมินศูนย์ภาษาและวัฒนธรรมจีนสิรินธร

- | | |
|---|---------------------|
| ๑. ผู้ช่วยศาสตราจารย์ น.อ.ดร.ธงชัย อยู่ญาติวงศ์ | ประธาน |
| ๒. นายวีระชัย เจริญจิตติชัย | กรรมการ |
| ๓. นายชัยพงศ์ แก้วกล้า | กรรมการ |
| ๔. นางสาวมาลินี ริยะแทน | กรรมการและเลขานุการ |

คณะกรรมการประเมินส่วนทะเบียนและประมวลผล

- | | |
|---|---------------------|
| ๑. ผู้ช่วยศาสตราจารย์ น.อ.ดร.ธงชัย อยู่ญาติวงศ์ | ประธาน |
| ๒. นายวีระชัย เจริญจิตติชัย | กรรมการ |
| ๓. นายชัยพงศ์ แก้วกล้า | กรรมการ |
| ๔. นางสาวมาลินี ริยะแทน | กรรมการและเลขานุการ |

คณะกรรมการประเมินส่วนพัฒนานักศึกษา

- | | |
|--|---------------------|
| ๑. ผู้ช่วยศาสตราจารย์ ดร.มัชฌิมา นราติศร | ประธาน |
| ๒. ผู้ช่วยศาสตราจารย์วีระพงษ์ บึงไกร | กรรมการ |
| ๓. นางจิตติพร เทศกุล | กรรมการ |
| ๔. นายชัยพงศ์ แก้วกล้า | กรรมการ |
| ๕. นางเกษมศรี คงมีลาภ | กรรมการและเลขานุการ |

คณะกรรมการประเมินส่วนบริการงานวิจัย

- | | |
|---|---------------------|
| ๑. ผู้ช่วยศาสตราจารย์ น.อ.ดร.ธงชัย อยู่ญาติวงศ์ | ประธาน |
| ๒. นายวีระชัย เจริญจิตติชัย | กรรมการ |
| ๓. นายชัยพงศ์ แก้วกล้า | กรรมการ |
| ๔. นางสาวมาลินี ริยะแทน | กรรมการและเลขานุการ |

คณะกรรมการ...

คณะกรรมการประเมินส่วนพัฒนาความสัมพันธ์ระหว่างประเทศ

- | | |
|--------------------------------------|---------------------|
| ๑. รองศาสตราจารย์กัลณกา สาธิตธาดา | ประธาน |
| ๒. ผู้ช่วยศาสตราจารย์วีระพงษ์ บึงไกร | กรรมการ |
| ๓. นางสาวกัญญา หยุ่นตระกูล | กรรมการ |
| ๔. นางสาวลินราพร ภิระบัน | กรรมการและเลขานุการ |

คณะกรรมการประเมินส่วนประกันคุณภาพการศึกษาและพัฒนาหลักสูตร

- | | |
|---|---------------------|
| ๑. ผู้ช่วยศาสตราจารย์ ดร.มัทธมา นราติศร | ประธาน |
| ๒. ผู้ช่วยศาสตราจารย์วีระพงษ์ บึงไกร | กรรมการ |
| ๓. นางจิตติพร เทศกุล | กรรมการ |
| ๔. นางเกษมศรี คงมีลาภ | กรรมการและเลขานุการ |

คณะกรรมการประเมินสำนักงานบัณฑิตศึกษา

- | | |
|-----------------------------------|---------------------|
| ๑. รองศาสตราจารย์สุปราณี อัทธเสรี | ประธาน |
| ๒. อาจารย์ ดร.ต่อพันธ์ ทันดร | กรรมการ |
| ๓. นางดาวนภา สุธะนนท์ | กรรมการ |
| ๔. นางเกษมศรี คงมีลาภ | กรรมการและเลขานุการ |

คณะกรรมการประเมินส่วนจัดหางานและฝึกงานของนักศึกษา

- | | |
|-----------------------------------|---------------------|
| ๑. รองศาสตราจารย์สุปราณี อัทธเสรี | ประธาน |
| ๒. อาจารย์ ดร.ต่อพันธ์ ทันดร | กรรมการ |
| ๓. นางดาวนภา สุธะนนท์ | กรรมการ |
| ๔. นางเกษมศรี คงมีลาภ | กรรมการและเลขานุการ |

คณะกรรมการประเมินส่วนสารบรรณ อำนวยการและนิติการ

- | | |
|---|---------------------|
| ๑. ผู้ช่วยศาสตราจารย์ ดร.มัทธมา นราติศร | ประธาน |
| ๒. นางสาวกัลยา ทับเกร็ด | กรรมการ |
| ๓. อาจารย์เตื่อนจิต สุธหลวง | กรรมการ |
| ๔. นางศิริขวัญ ปัญสมคิด | กรรมการและเลขานุการ |

คณะกรรมการประเมินส่วนการเจ้าหน้าที่

- | | |
|--|---------------------|
| ๑. อาจารย์ ดร.พนม วิญญายอง | ประธาน |
| ๒. ผู้ช่วยศาสตราจารย์ ดร.สุทธิวัลย์ สีทา | กรรมการ |
| ๓. นายสุชาติ รัตนโรม | กรรมการ |
| ๔. นางศิริขวัญ ปัญสมคิด | กรรมการและเลขานุการ |

คณะกรรมการประเมินส่วนนโยบายและแผน

- | | |
|---|---------------------|
| ๑. ผู้ช่วยศาสตราจารย์ ดร.มัทธมา นราดิศร | ประธาน |
| ๒. นางสาวกัลยา ทับเกร็ด | กรรมการ |
| ๓. อาจารย์เตือนจิต สุทธิหลวง | กรรมการ |
| ๔. นางศิริขวัญ ปัญสมคิด | กรรมการและเลขานุการ |

คณะกรรมการประเมินส่วนอาคารสถานที่

- | | |
|--------------------------------------|---------------------|
| ๑. รองศาสตราจารย์กัลณกา สาทิตธาดา | ประธาน |
| ๒. ผู้ช่วยศาสตราจารย์วีระพงษ์ บึงไกร | กรรมการ |
| ๓. นางสาวกัญญา หย่นตระกูล | กรรมการ |
| ๔. นางสาวลินราพร ภิระบัน | กรรมการและเลขานุการ |

คณะกรรมการประเมินส่วนประชาสัมพันธ์

- | | |
|---|---------------------|
| ๑. ผู้ช่วยศาสตราจารย์ ดร.มัทธมา นราดิศร | ประธาน |
| ๒. นางสาวกัลยา ทับเกร็ด | กรรมการ |
| ๓. อาจารย์เตือนจิต สุทธิหลวง | กรรมการ |
| ๔. นางศิริขวัญ ปัญสมคิด | กรรมการและเลขานุการ |

คณะกรรมการประเมินส่วนการเงินและบัญชี

- | | |
|--------------------------------------|---------------------|
| ๑. รองศาสตราจารย์กัลณกา สาทิตธาดา | ประธาน |
| ๒. ผู้ช่วยศาสตราจารย์วีระพงษ์ บึงไกร | กรรมการ |
| ๓. นางสาวกัญญา หย่นตระกูล | กรรมการ |
| ๔. นางสาวลินราพร ภิระบัน | กรรมการและเลขานุการ |

คณะกรรมการประเมินส่วนพัสดุ

- | | |
|--------------------------------------|---------------------|
| ๑. รองศาสตราจารย์กัลณกา สาทิตธาดา | ประธาน |
| ๒. ผู้ช่วยศาสตราจารย์วีระพงษ์ บึงไกร | กรรมการ |
| ๓. นางสาวกัญญา หย่นตระกูล | กรรมการ |
| ๔. นางสาวลินราพร ภิระบัน | กรรมการและเลขานุการ |

คณะกรรมการประเมินหน่วยตรวจสอบภายใน

- | | |
|---|---------------------|
| ๑. ผู้ช่วยศาสตราจารย์ ดร.มัทธมา นราดิศร | ประธาน |
| ๒. นางสาวกัลยา ทับเกร็ด | กรรมการ |
| ๓. อาจารย์เตือนจิต สุทธิหลวง | กรรมการ |
| ๔. นางศิริขวัญ ปัญสมคิด | กรรมการและเลขานุการ |

คณะกรรมการประเมินสำนักงานจัดการทรัพย์สินและรายได้

- | | |
|--|---------------------|
| ๑. รองศาสตราจารย์กัลณกา สาคิตธาดา | ประธาน |
| ๒. ผู้ช่วยศาสตราจารย์ ดร.พันธ์สิริ สุทธิลักษณ์ | กรรมการ |
| ๓. นางสาวกัลยา ทับเกร็ด | กรรมการ |
| ๔. นางเกษมศรี คงมีลาภ | กรรมการและเลขานุการ |

คณะกรรมการประเมินสถาบันฯ

- | | |
|-------------------------------|---------------------|
| ๑. อาจารย์ ดร.พนม วิญญาอง | ประธาน |
| ๒. อาจารย์ ดร.สุวรรณา เดชาทัย | กรรมการ |
| ๓. นางดาวนภา สุธะนนท์ | กรรมการ |
| ๔. นางเกษมศรี คงมีลาภ | กรรมการและเลขานุการ |

**คณะกรรมการประเมินโครงการสวนพฤกษศาสตร์มหาวิทยาลัยแม่ฟ้าหลวง
เฉลิมพระเกียรติ 80 พรรษามหาราชา**

- | | |
|--------------------------------------|---------------------|
| ๑. อาจารย์ ดร.พนม วิญญาอง | ประธาน |
| ๒. ผู้ช่วยศาสตราจารย์วีระพงษ์ บึงไกร | กรรมการ |
| ๓. นายวีระชัย เจริญจิตติชัย | กรรมการ |
| ๔. นางศิริขวัญ ปัญสมคิด | กรรมการและเลขานุการ |

**คณะกรรมการประเมินโครงการจัดตั้งหน่วยความร่วมมือทางวิชาการฝรั่งเศส-
อนุภูมิภาคลุ่มแม่น้ำโขง**

- | | |
|-------------------------------|---------------------|
| ๑. อาจารย์ ดร.พนม วิญญาอง | ประธาน |
| ๒. อาจารย์ ดร.สุวรรณา เดชาทัย | กรรมการ |
| ๓. นางดาวนภา สุธะนนท์ | กรรมการ |
| ๔. นางศิริขวัญ ปัญสมคิด | กรรมการและเลขานุการ |

คณะกรรมการประเมินสำนักงานให้คำปรึกษาและช่วยเหลือนักศึกษา

- | | |
|--|---------------------|
| ๑. รองศาสตราจารย์กัลณกา สาคิตธาดา | ประธาน |
| ๒. ผู้ช่วยศาสตราจารย์ ดร.พันธ์สิริ สุทธิลักษณ์ | กรรมการ |
| ๓. นายสุชาติ รัตนโรม | กรรมการ |
| ๔. นางเกษมศรี คงมีลาภ | กรรมการและเลขานุการ |

คณะกรรมการประเมินสำนักงานทรัพย์สินทางปัญญาและพัฒนานวัตกรรม

- | | |
|---|---------------------|
| ๑. ผู้ช่วยศาสตราจารย์ น.อ.ดร.ธงชัย อยู่ญาติวงศ์ | ประธาน |
| ๒. อาจารย์ฉัตรกฤษ รื่นจิตต์ | กรรมการ |
| ๓. นายชัยพงศ์ แก้วกล้า | กรรมการ |
| ๔. นางสาวลินราพร ภิระบัน | กรรมการและเลขานุการ |

คณะกรรมการ...

คณะกรรมการประเมินสำนักงานสภามหาวิทยาลัย

- | | |
|--|---------------------|
| ๑. ผู้ช่วยศาสตราจารย์ ดร.มัชฌิมา นราติศร | ประธาน |
| ๒. นางสาวกัลยา ทับเกร็ด | กรรมการ |
| ๓. อาจารย์เตือนจิต สุทธหลวง | กรรมการ |
| ๔. นางศิริขวัญ ปัญสมคิด | กรรมการและเลขานุการ |

คณะกรรมการประเมินสำนักงานส่งเสริมและพัฒนาวิชาการ

- | | |
|--------------------------------------|---------------------|
| ๑. รองศาสตราจารย์กัลณกา สาธิตธาดา | ประธาน |
| ๒. ผู้ช่วยศาสตราจารย์วีระพงษ์ บึงไกร | กรรมการ |
| ๓. นางสาวกัญญา หยุนตระกูล | กรรมการ |
| ๔. นางสาวลินราพร ภิระบัน | กรรมการและเลขานุการ |

คณะกรรมการประเมินโรงพยาบาลมหาวิทยาลัยแม่ฟ้าหลวง (เชียงใหม่)

- | | |
|---|---------------------|
| ๑. ผู้ช่วยศาสตราจารย์ น.อ.ดร.ธงชัย อยู่ญาติวงศ์ | ประธาน |
| ๒. นายวีระชัย เจริญจิตติชัย | กรรมการ |
| ๓. นายชัยพงศ์ แก้วกล้า | กรรมการ |
| ๔. นางสาวมาลินี รียะเทน | กรรมการและเลขานุการ |

คณะกรรมการประเมินโครงการจัดตั้งพิพิธภัณฑ์อารยธรรมลุ่มน้ำโขง

- | | |
|--|---------------------|
| ๑. รองศาสตราจารย์กัลณกา สาธิตธาดา | ประธาน |
| ๒. ผู้ช่วยศาสตราจารย์ ดร.พันธ์สิริ สุทธิลักษณ์ | กรรมการ |
| ๓. นายสุชาติ รัตนโรม | กรรมการ |
| ๔. นางเกษมศรี คงมีลาภ | กรรมการและเลขานุการ |

คณะกรรมการประเมินศูนย์กีฬาามหาวิทยาลัยแม่ฟ้าหลวง

- | | |
|---|---------------------|
| ๑. ผู้ช่วยศาสตราจารย์ น.อ.ดร.ธงชัย อยู่ญาติวงศ์ | ประธาน |
| ๒. อาจารย์ฉัตรกฤษ รัตน์จิตต์ | กรรมการ |
| ๓. นายชัยพงศ์ แก้วกล้า | กรรมการ |
| ๔. นางสาวลินราพร ภิระบัน | กรรมการและเลขานุการ |

คณะกรรมการประเมินศูนย์ความเป็นเลิศทางด้านการวิจัยเชื้อรา

- | | |
|-------------------------------|---------------------|
| ๑. อาจารย์ ดร.พนม วิญญายอง | ประธาน |
| ๒. อาจารย์ ดร.สุวรรณา เตชาทัย | กรรมการ |
| ๓. นางดาวนภา สุธะนนท์ | กรรมการ |
| ๔. นางศิริขวัญ ปัญสมคิด | กรรมการและเลขานุการ |

คณะกรรมการประเมินศูนย์ความเป็นเลิศด้านนวัตกรรมผลิตภัณฑ์ธรรมชาติ

- | | |
|--------------------------------------|---------------------|
| ๑. อาจารย์ ดร.พนม วิญญายอง | ประธาน |
| ๒. ผู้ช่วยศาสตราจารย์วีระพงษ์ บึงไกร | กรรมการ |
| ๓. นายวีระชัย เจริญจิตติชัย | กรรมการ |
| ๔. นางศิริขวัญ ปัญสมคิด | กรรมการและเลขานุการ |

คณะกรรมการประเมินหน่วยจัดการสารสนเทศ

- | | |
|---|---------------------|
| ๑. ผู้ช่วยศาสตราจารย์ น.อ.ดร.ธงชัย อยู่ญาติวงศ์ | ประธาน |
| ๒. อาจารย์ฉัตรกฤษ รัตน์จิตต์ | กรรมการ |
| ๓. นายชัยพงศ์ แก้วกล้า | กรรมการ |
| ๔. นางสาวลินราพร ภิระบัน | กรรมการและเลขานุการ |

คณะกรรมการประเมินหน่วยประสานงานมหาวิทยาลัยแม่ฟ้าหลวง (กรุงเทพฯ)

- | | |
|--|---------------------|
| ๑. ผู้ช่วยศาสตราจารย์ ดร.มัชฌิมา นราติศร | ประธาน |
| ๒. ผู้ช่วยศาสตราจารย์วีระพงษ์ บึงไกร | กรรมการ |
| ๓. นางจิตติพร เทศกุล | กรรมการ |
| ๔. นายชัยพงศ์ แก้วกล้า | กรรมการ |
| ๕. นางเกษมศรี คงมีลาภ | กรรมการและเลขานุการ |

คณะกรรมการประเมินโรงพยาบาลมหาวิทยาลัยแม่ฟ้าหลวง (กรุงเทพฯ)

- | | |
|--|---------------------|
| ๑. ผู้ช่วยศาสตราจารย์ ดร.มัชฌิมา นราติศร | ประธาน |
| ๒. ผู้ช่วยศาสตราจารย์วีระพงษ์ บึงไกร | กรรมการ |
| ๓. นางจิตติพร เทศกุล | กรรมการ |
| ๔. นายชัยพงศ์ แก้วกล้า | กรรมการ |
| นางเกษมศรี คงมีลาภ | กรรมการและเลขานุการ |

หน้าที่

ให้คณะกรรมการประเมินคุณภาพภายใน หน่วยงานสนับสนุน มีหน้าที่และความรับผิดชอบ ดังนี้

๑. ศึกษารายงานการประเมินตนเอง (SAR) ของหน่วยงานสนับสนุน เพื่อให้คำแนะนำและชี้ประเด็นสำคัญในการปรับปรุงแก้ไขหรือพัฒนาคุณภาพแก่หน่วยงาน
๒. ดำเนินการตรวจสอบ และประเมินคุณภาพภายใน ตามมาตรฐานและตัวบ่งชี้คุณภาพที่กำหนด
๓. จัดทำรายงานผลการประเมินคุณภาพต่อหัวหน้าหน่วยงานที่รับการประเมิน

๔. ให้ข้อคิด...

๔. ให้ข้อคิดเห็นและข้อเสนอแนะ เพื่อเป็นแนวทางในการพัฒนาและปรับปรุงระบบ
กลไกในการควบคุมคุณภาพตามมาตรฐาน ตามตัวบ่งชี้คำรับรองการปฏิบัติงาน
ประจำปีงบประมาณที่หน่วยงานได้กำหนด

ทั้งนี้ ตั้งแต่บัดนี้เป็นต้นไป

สั่ง ณ วันที่ ๒๗ กันยายน พ.ศ. ๒๕๖๐

ภัทรมิลา นรชาติศร

(ผู้ช่วยศาสตราจารย์ ดร.มัชฌิมา นรชาติศร)

รองอธิการบดี ปฏิบัติการแทน

อธิการบดีมหาวิทยาลัยแม่ฟ้าหลวง