



# อธิการบดีพบพนักงาน

วันที่ 22 เมษายน 2557

หอประชุมสมเด็จพระเจ้า





**พลเอกสำเภา ชูศรี**  
**นายกสภามหาวิทยาลัยแม่ฟ้าหลวง**

# จำนวนนักศึกษา

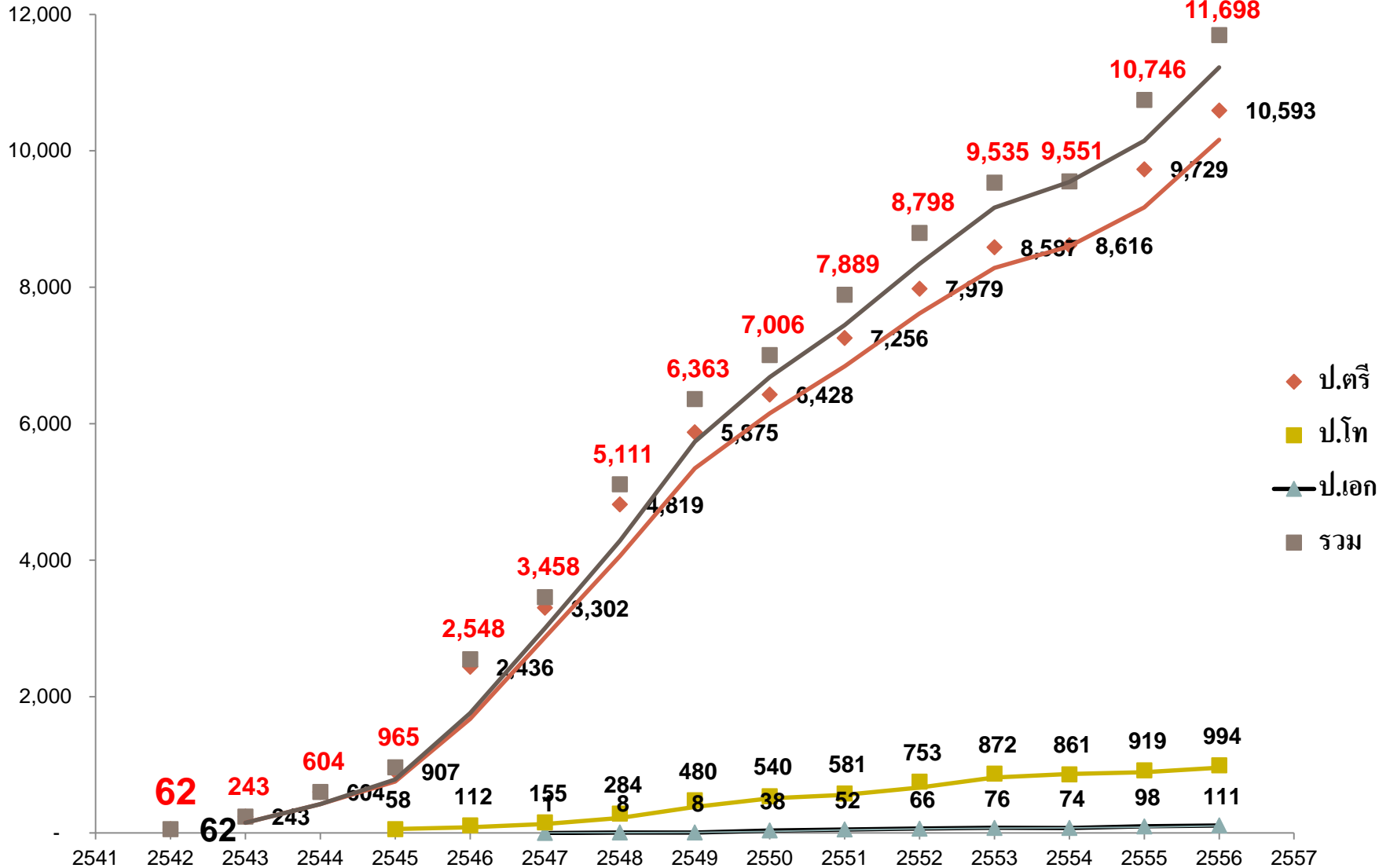

# สาขาวิชา

ปี 2542 มีการเปิดสอน **2 สาขาวิชา** ในระดับปริญญาตรี จาก 2 สำนักวิชา คือ

- สาขาวิชาเทคโนโลยีสารสนเทศ สำนักวิชาเทคโนโลยีสารสนเทศ
- สาขาเทคโนโลยีการอาหาร สำนักวิชาอุตสาหกรรมเกษตร

ปี 2557 มีการเปิดสอน รวม **78 สาขาวิชา** จาก 12 สำนักวิชา คือ

- ปริญญาตรี 37 สาขาวิชา
- ปริญญาโท 26 สาขาวิชา
- ปริญญาเอก 15 สาขาวิชา

# สาขาวิชาใหม่

ในปีการศึกษา 2557 เปิดสาขาวิชาใหม่ ระดับปริญญาตรี ดังนี้

	สาขาวิชาใหม่	จำนวนรับ	จำนวนผู้สมัคร
1.	สาขาวิชาทันตแพทยศาสตร์ สำนักวิชาทันตแพทยศาสตร์	32	2,804
2.	สาขาวิชาวิศวกรรมวัสดุ สำนักวิชาวิทยาศาสตร์	30	143
3.	สาขาวิชาการแพทย์แผนจีน สำนักวิชาวิทยาศาสตร์สุขภาพ	60	471
4.	สาขาวิชาชีวนามัยและความปลอดภัย สำนักวิชาวิทยาศาสตร์สุขภาพ	60	637
5.	สาขาวิชาอนามัยสิ่งแวดล้อม สำนักวิชาวิทยาศาสตร์สุขภาพ	60	753

# 12 สำนักวิชา ในปีการศึกษา 2557

## แบ่งตามกลุ่มดังนี้

กลุ่มวิทยาศาสตร์และเทคโนโลยี	กลุ่มวิทยาศาสตร์สุขภาพ	กลุ่มสังคมศาสตร์
<ul style="list-style-type: none"> <li>• สำนักวิชาอุตสาหกรรมเกษตร</li> <li>• สำนักวิชาวิทยาศาสตร์</li> <li>• สำนักวิชาเทคโนโลยีสารสนเทศ</li> <li>• สำนักวิชาวิทยาศาสตร์เครื่องสำอาง</li> </ul>	<ul style="list-style-type: none"> <li>• สำนักวิชาวิทยาศาสตร์สุขภาพ</li> <li>• สำนักวิชาพยาบาลศาสตร์</li> <li>• สำนักวิชาเวชศาสตร์ชะลอวัยและฟื้นฟูสุขภาพ</li> <li>• สำนักวิชาแพทยศาสตร์</li> <li>• สำนักวิชาทันตแพทยศาสตร์</li> </ul>	<ul style="list-style-type: none"> <li>• สำนักวิชาศิลปศาสตร์</li> <li>• สำนักวิชาการจัดการ</li> <li>• สำนักวิชานิติศาสตร์</li> </ul>

# สำนักวิชาใหม่ที่กำลังจะเปิด

- สำนักวิชาจีนวิทยา
- สำนักวิชานวัตกรรมสังคม

# บัณฑิตมหาวิทยาลัยแม่ฟ้าหลวง



ปัจจุบันมหาวิทยาลัยได้ผลิตบัณฑิตออกสู่สังคมแล้ว 11 รุ่น  
รวมจำนวนผู้สำเร็จการศึกษาทั้งสิ้น 11,444 คน



# สถานภาพการทำงานของบัณฑิต

ผู้สำเร็จการศึกษารุ่นปีการศึกษา 2555 จำนวน 1,867 คน

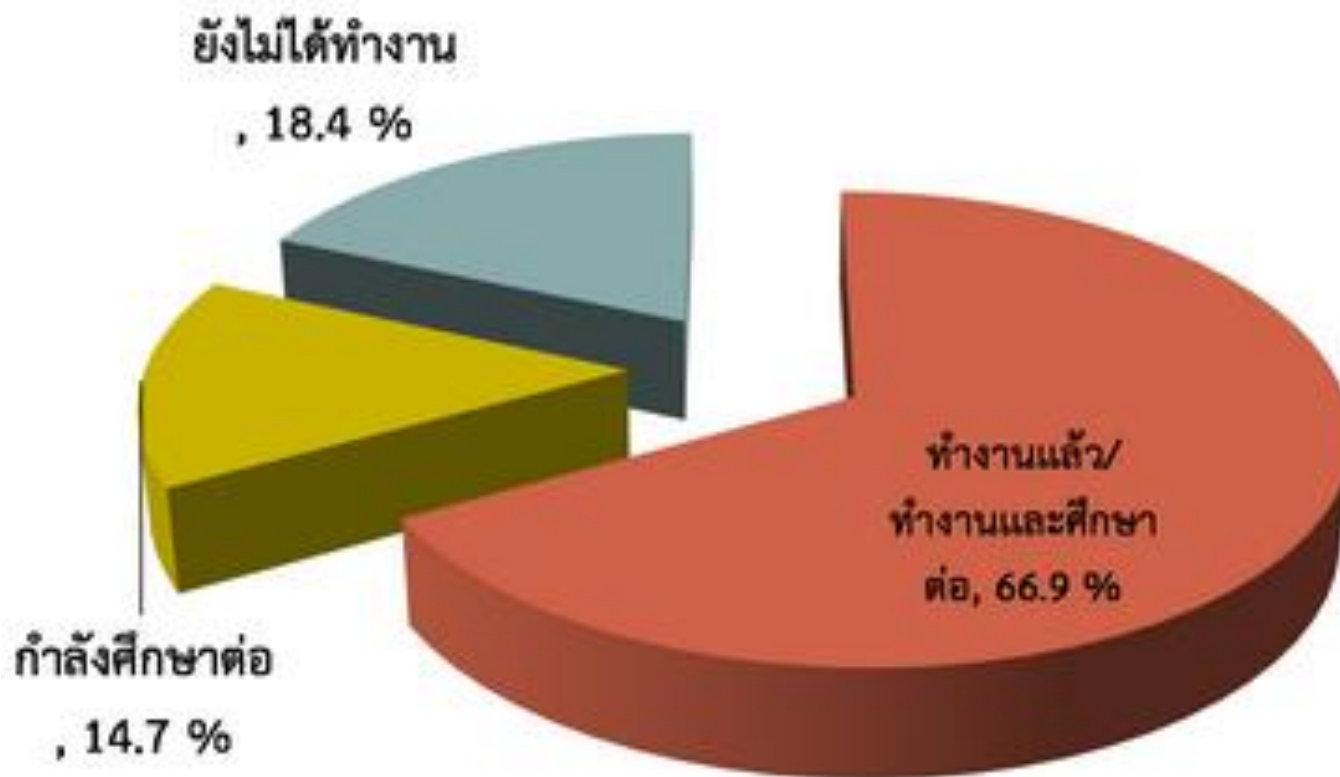

# ประเภทหน่วยงานที่บัณฑิตเข้าทำงาน

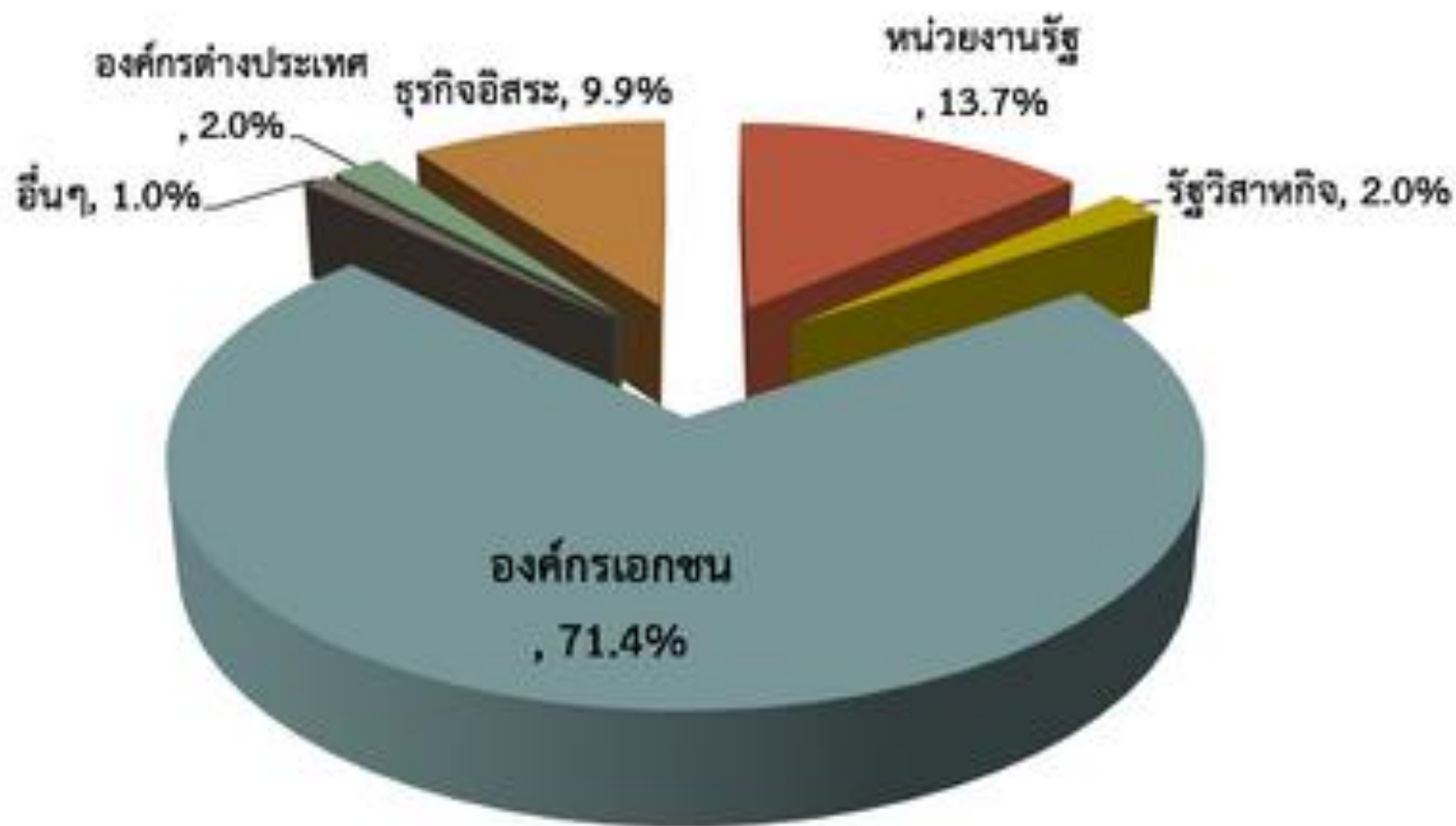

# อัตราเงินเดือนของบัณฑิตที่มีงานทำ

สำนักวิชา	เงินเดือนสูงสุด	เงินเดือนต่ำสุด	เงินเดือนเฉลี่ย
การจัดการ	75,000	6,000	15,700
ศิลปศาสตร์	70,000	5,000	17,100
นิติศาสตร์	20,000	6,900	13,700
วิทยาศาสตร์	35,000	10,000	17,000
เทคโนโลยีสารสนเทศ	33,000	6,000	16,450
วิทยาศาสตร์เครื่องสำอาง	30,000	9,000	16,300
อุตสาหกรรมเกษตร	18,000	12,000	15,300
พยาบาลศาสตร์	35,000	11,200	21,700
วิทยาศาสตร์สุขภาพ	25,000	8,000	14,300
เงินเดือนเฉลี่ย	37,900	8,200	16,900

# จำนวนบุคลากร

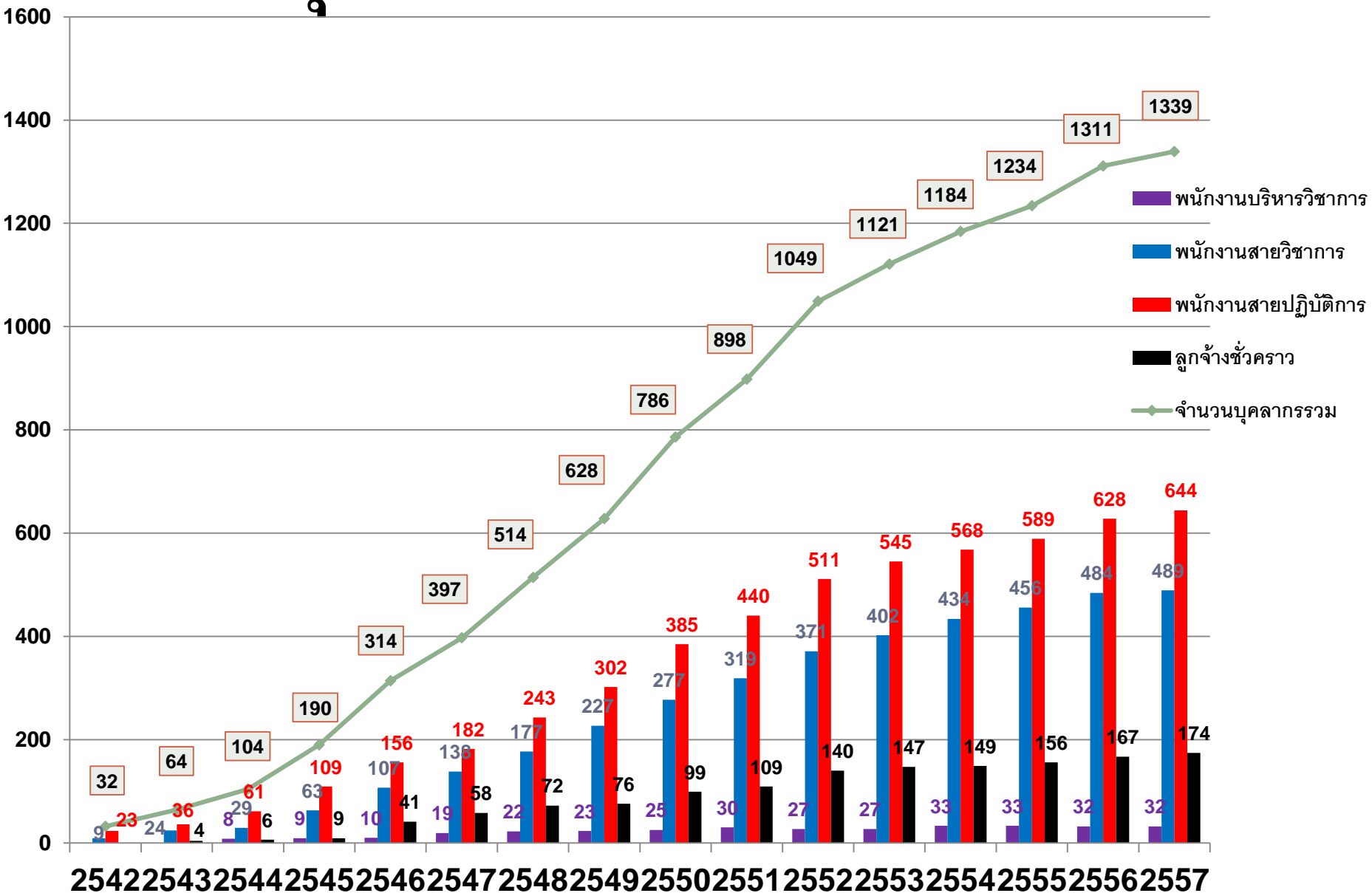

# ค่าตอบแทนอัตราเริ่มต้น

ค่าตอบแทนอัตราเริ่มต้น ปรับล่าสุดเมื่อวันที่ 1 ตุลาคม 2556

- พนักงานสายวิชาการ

คุณวุฒิ	อัตราเงินเดือนเดิม (บาท)	อัตราเงินเดือนใหม่ (บาท)	จำนวนที่ปรับ(บาท)
ปริญญาตรี	16,300	17,685	1,385
ปริญญาโท	20,000	21,700	1,700
ปริญญาเอก	29,200	31,680	2,480

# ค่าตอบแทนอัตราเริ่มต้น

- พนักงานสายปฏิบัติการ

คุณวุฒิ	อัตราเงินเดือนเดิม	อัตราเงินเดือนใหม่
ปวช.	8,130	9,400
ปวส.	9,650	11,500
ปริญญาตรี	11,180	15,000
ปริญญาโท	17,500	17,500
ปริญญาเอก	24,140	24,140

# สวัสดิการและสิทธิประโยชน์

- การพัฒนาบุคลากร
  - ค่าเล่าเรียนบุตร
  - ที่พักพนักงาน
  - เครื่องราชอิสริยาภรณ์
  - รถรับ - ส่ง พนักงาน
  - เงินสะสมสมทบ
  - ชพค. - ชพส.
- ค่ารักษาพยาบาล
  - ประกันสุขภาพ
  - การให้บริการด้านสุขภาพ
    - โรงพยาบาลมหาวิทยาลัยแม่ฟ้าหลวง
    - ศูนย์กีฬามหาวิทยาลัยแม่ฟ้าหลวง

# งบประมาณของมหาวิทยาลัย ตั้งแต่ปีงบประมาณ 2542 - 2557

งบประมาณ ปี 2557 (ต้นปี)	2,205.48 ล้านบาท
▪ งบประมาณแผ่นดิน	1,107.72 ล้านบาท
▪ เงินรายได้สมทบ	1,097.76 ล้านบาท

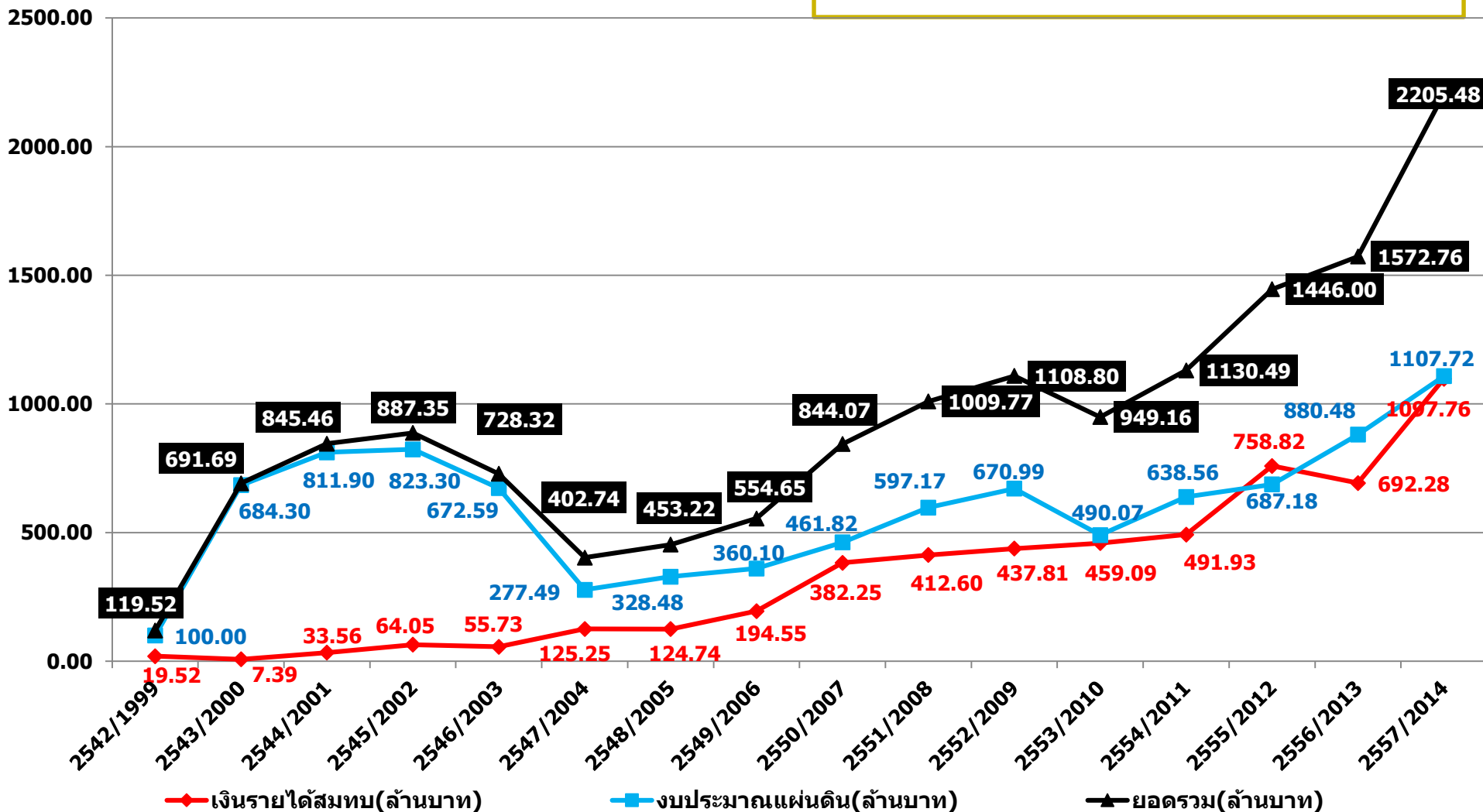



# การบริการวิชาการแก่สังคม

งบประมาณในการดำเนินงาน ในปี 2557

**64.04 ล้านบาท**

โดยแบ่งเป็นงบประมาณจาก

- ภายนอก **58.44 ล้านบาท**
- ภายใน **5.6 ล้านบาท**

# การบริการวิชาการครอบคลุม 4 ด้าน

## ด้านการศึกษา

- โครงการพัฒนาศักยภาพครูมัธยม
- โครงการเตรียมความพร้อมสู่อาเซียน
- มุขนิธิมหาวิทยาลัยแม่ฟ้าหลวงเพื่อพัฒนาครู

## • ด้านสุขภาพ

- โครงการสูงแม่่น
- โครงการข้าราชการใต้ 2557 (6 รุ่น)

# การบริการวิชาการครอบคลุม 4 ด้าน

- **ด้านสิ่งแวดล้อม**

- โครงการศึกษาฐานสถาบันอาหารกระทรวงอุตสาหกรรม
- โครงการอุทยานวิทยาศาสตร์ (Science Park)

- **ด้านอาชีพ**

- โครงการให้ความรู้ก่อนไปทำงานต่างประเทศ (กรมการกงสุล)
- โครงการอบรมภาษาพม่าให้ข้าราชการภาคเหนือ
- โครงการเตรียมความพร้อมด้านการท่องเที่ยว
- โครงการประชาสัมพันธ์เส้นทาง R3A

# การก้าวเข้าสู่ประชาคมอาเซียนและนานาชาติ

ในปีการศึกษา 2556

มีนักศึกษาต่างชาติ **รวม 480 คน จาก 41 ประเทศ** จาก  
ยุโรป อเมริกา แคนาดา และเอเชีย



# นักศึกษาต่างชาติ

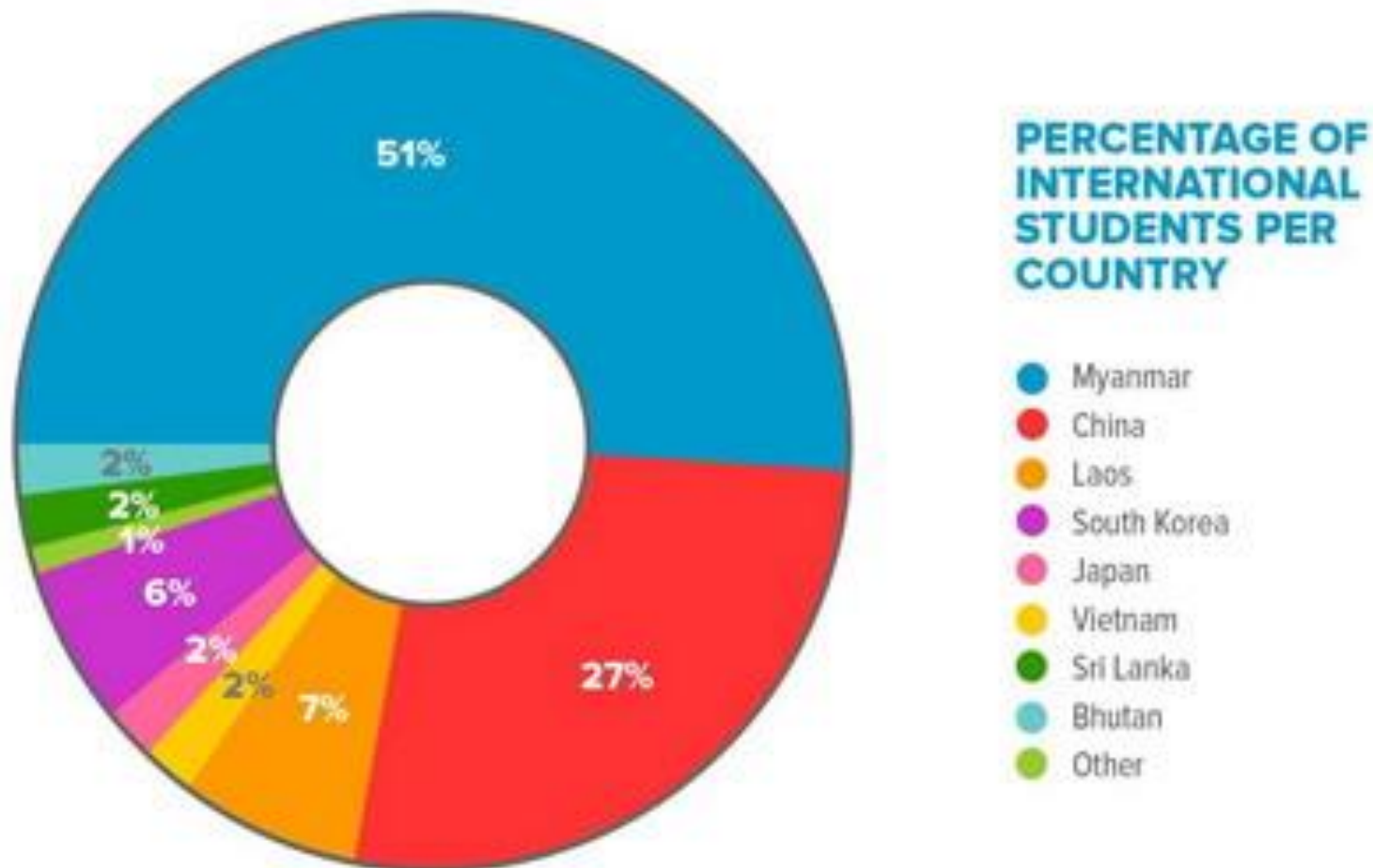

# ความร่วมมือกับต่างประเทศ

ปัจจุบันมหาวิทยาลัยแม่ฟ้าหลวงมีความร่วมมือกับหน่วยงานในต่างประเทศ รวม **41 MoU** ดังนี้

- เอเชีย รวม **25 MoU** จาก China, Korea, Japan, Taiwan, Indonesia, Malaysia, Lao PDR
- ยุโรป รวม **14 MoU** จาก Belgium, France, UK, Denmark, Finland, Czech public, Germany, Austria, EU
- อเมริกาและแคนาดา รวม **2 MoU**

# บุคคลสำคัญที่มาเยี่ยมชมมหาวิทยาลัยแม่ฟ้าหลวง



ฯพณฯ หลี บุญคำ  
เอกอัครราชทูตสปป.ลาว ประจำประเทศไทย



- **H.E. Mr. Lutfi Rauf**  
Ambassador of Indonesia to Thailand
- **H.E. Mr. Ning Fukui**  
Ambassador of PR China to Thailand

# บุคคลสำคัญที่มาเยี่ยมชมมหาวิทยาลัยแม่ฟ้าหลวง



**H.E. Mr. Rolf Peter Gottfried Schulze**  
เอกอัครราชทูตเยอรมันประจำประเทศไทย



**Mr. Chao Xiaoliang**  
กงสุลใหญ่แห่งสาธารณรัฐประชาชนจีนประจำเชียงใหม่



# โครงการค่ายทูตเยาวชนทูตอาเซียนมหาวิทยาลัยแม่ฟ้าหลวง ปีที่ 2

การเดินทางครั้งนี้แบ่งออกเป็นสองเส้นทาง

**สายแรก (CVL)** เดินทางไปยังประเทศกัมพูชา เวียดนาม และลาว

**สายที่สอง (MP)** เดินทางไปยังประเทศมาเลเซียและฟิลิปปินส์

โดยมีคณะเดินทางรวมเป็นนักศึกษา 9 คน อาจารย์ 2 คน และเจ้าหน้าที่ 6 คน



# การจัดกิจกรรมต่าง ๆ

---



# Laos Independent Day

## 22 Dec 2013





# Indonesian Independence Day

28 August 2013



# กิจกรรม Myanmar Culture Day and Exhibition

วันที่ 9 มกราคม 2557 ณ อาคารกีฬาเฉลิมพระเกียรติฯ



# การจัดงานประชุมนานาชาติ MFUIC2014



# กิจกรรม MFU ANTI CORRUPTION

วันที่ 4 กุมภาพันธ์ 2557 ณ หอประชุมสมเด็จพระย่า



# การพัฒนาทางด้านกายภาพ

---



## อาคารศูนย์การเรียนรู้ภาษาและวิจัย (s7)



# อาคารวิชาการ 3 (E3)



# อาคารหอพักแพทย์และพยาบาลและวนาเวศน์



# อาคารศูนย์ปฏิบัติการเพื่อพัฒนาการเรียนรู้ อาคารศูนย์ปฏิบัติการเพื่อ การพัฒนาทรัพยากรมนุษย์ทางด้านวิทยาศาสตร์และเทคโนโลยี





ภาพ 2014

**โครงการก่อสร้าง อาคารศูนย์ปฏิบัติการเพื่อพัฒนาการเรียนรู้อ  
และอาคารศูนย์ปฏิบัติการเพื่อพัฒนาทรัพยากรมนุษย์ด้านวิทยาศาสตร์และเทคโนโลยี**

# อาคารศูนย์ปฏิบัติการเพื่อพัฒนาการเรียนรู้และอาคารศูนย์ปฏิบัติการเพื่อการพัฒนาทรัพยากรมนุษย์ทางด้านวิทยาศาสตร์และเทคโนโลยี



# การเตรียมความพร้อมในการจัดสร้างศูนย์การแพทย์



# การถมดินบริเวณศูนย์การแพทย์





# อาคารศูนย์การแพทย์ (ระหว่างดำเนินการ)



# อาคารปฏิบัติการพื้นฐานด้านสาธารณสุข (ระหว่างดำเนินการ)



# ที่จอดรถ



# โรงพยาบาลมหาวิต्याลัยแม่ฟ้าหลวงกรุงเทพฯ



# สถาบันนวัตกรรมสุขภาพผิวพรรณความงาม มหาวิทยาลัยแม่ฟ้าหลวง



# ประเด็นคำถาม

- การเลื่อนเปิดภาคการศึกษา (25 ส.ค.57)
- หน้าที่พึงปฏิบัติของอาจารย์และพนักงาน
- การแต่งตัวและความประพฤติของอาจารย์และพนักงาน
- การจรรยาบรรณและอุบัติเหตุ
- การบุกรุกพื้นที่ส่วนพฤษศาสตร์เฉลิมพระเกียรติฯ