



รายงานผลการประเมินคุณภาพการศึกษาภายใน ประจำปีงบประมาณ 2560

ระดับหน่วยงานสนับสนุน

สำนักงานจัดการทรัพยากรสิ่งแวดล้อม
และพัฒนานวัตกรรม

Singha Park Cafe
MFU Chiang Rai

มหาวิทยาลัย
แม่ฟ้าหลวง

มหาวิทยาลัย
แม่ฟ้าหลวง

โรงพยาบาลมหาวิทยาลัย
แม่ฟ้าหลวง

อาคารบริหารกลาง มฟล

สำนักงานอธิการบดี
ม.แม่ฟ้าหลวง

ทางหลวงชนบท เชียงราย 3303

รายงานผลการประเมินคุณภาพภายใน
สำนักงานทรัพย์สินทางปัญญาและพัฒนานวัตกรรม
มหาวิทยาลัยแม่ฟ้าหลวง ประจำปีงบประมาณ พ.ศ. 2560

มหาวิทยาลัยแม่ฟ้าหลวง ได้มีคำสั่งแต่งตั้งคณะกรรมการประเมินคุณภาพภายใน หน่วยงาน
สนับสนุน (สำนักงานทรัพย์สินทางปัญญาและพัฒนานวัตกรรม) ประจำปีงบประมาณ พ.ศ. 2560
ตามคำสั่งที่ 2295/2560 ลงวันที่ 27 กันยายน 2560 มีรายนามคณะกรรมการ ดังนี้

- | | |
|---|---------------------|
| 1. ผู้ช่วยศาสตราจารย์ น.อ.ดร.ธงชัย อยู่ญาติวงศ์ | ประธาน |
| 2. อาจารย์ฉัตรกฤษ รัตน์จิตต์ | กรรมการ |
| 3. นายชัยพงศ์ แก้วกล้า | กรรมการ |
| 4. นางสาวลินราพร ภิระบัน | กรรมการและเลขานุการ |

อำนาจหน้าที่ของคณะกรรมการชุดดังกล่าว คือ การตรวจสอบ และประเมินคุณภาพภายในของ
สำนักงานทรัพย์สินทางปัญญาและพัฒนานวัตกรรม ตามมาตรฐานและตัวบ่งชี้ที่กำหนดตามคำรับรอง
การปฏิบัติงาน ประจำปีงบประมาณ พ.ศ. 2560 และให้ข้อคิดเห็น ข้อเสนอแนะสำหรับหน่วยงาน
เพื่อใช้เป็นแนวทางในการพัฒนา และปรับปรุงระบบและกลไกการควบคุมคุณภาพตามมาตรฐาน และ
ตัวบ่งชี้คุณภาพที่มหาวิทยาลัยกำหนด และเสนอรายงานผลการประเมินคุณภาพต่อหัวหน้าสำนักงาน
ทรัพย์สินทางปัญญาและพัฒนานวัตกรรม และมหาวิทยาลัยแม่ฟ้าหลวงต่อไป

ส่วนที่ 1

ข้อมูลพื้นฐานของหน่วยงาน

1. โครงสร้างการแบ่งส่วนงานและผังการบังคับบัญชา

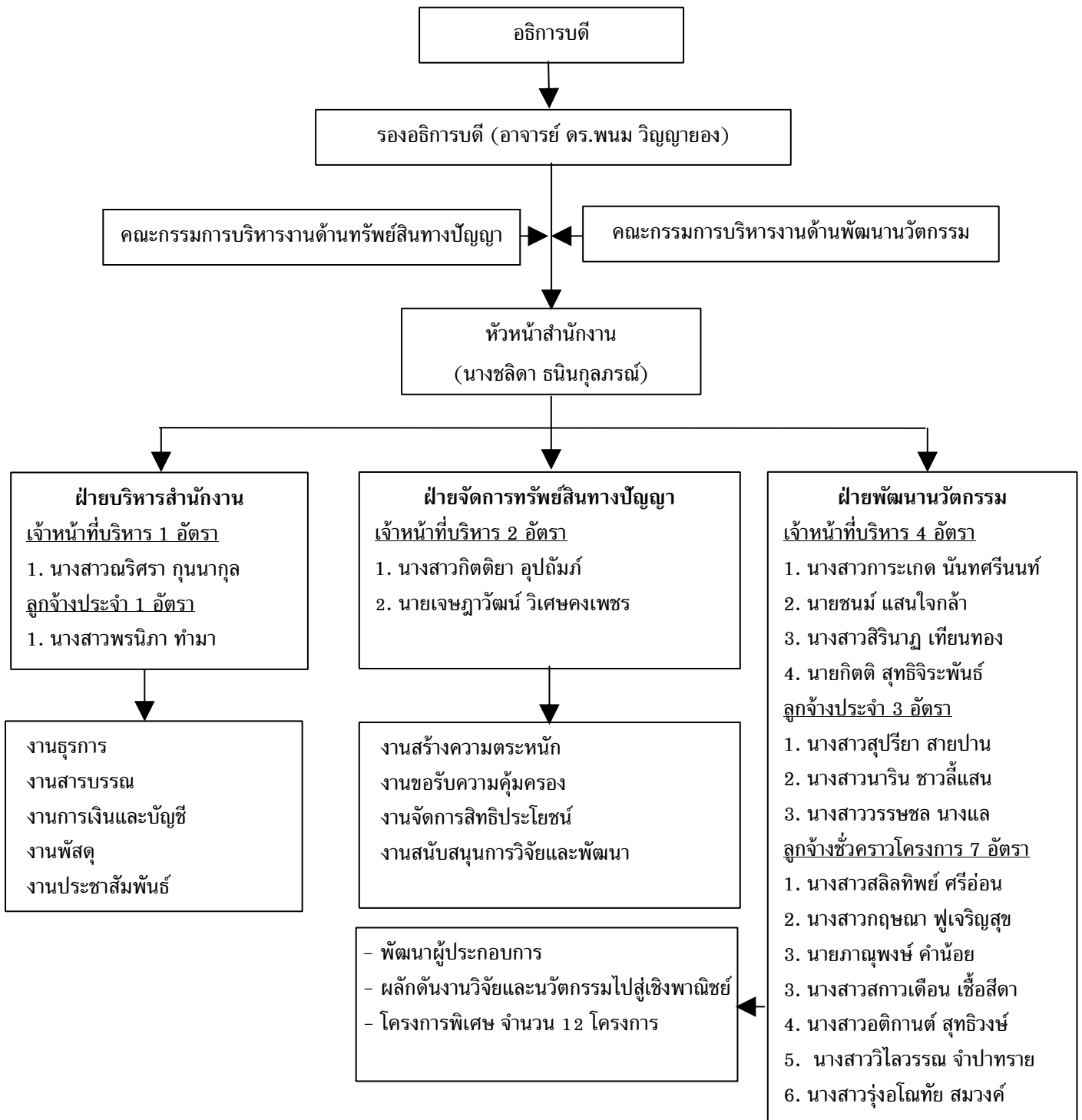

2. ภาระหน้าที่ของหน่วยงาน

2.1 ภาระหน้าที่ตามภารกิจ

- 1) ให้คำปรึกษาแนะนำ การขอรับความคุ้มครองทรัพย์สินทางปัญญาและจัดกิจกรรมเพื่อสร้างความตระหนักและเพิ่มเติมความรู้ความเข้าใจในทรัพย์สินทางปัญญา
- 2) ดำเนินการขอรับความคุ้มครองทรัพย์สินทางปัญญา
- 3) ดำเนินการเพื่อนำทรัพย์สินทางปัญญาไปใช้ประโยชน์ในเชิงพาณิชย์
- 4) สนับสนุนและส่งเสริมให้มีการพัฒนาธุรกิจจากทรัพย์สินทางปัญญา
- 5) สร้างความตระหนักและส่งเสริมการเป็นผู้ประกอบการแก่นักศึกษา
- 6) พัฒนาศักยภาพผู้ประกอบการ

2.2 ภาระหน้าที่ตามฝ่ายงาน

2.2.1 ฝ่ายบริหารสำนักงาน

- 1) วางแผนและดำเนินงานด้านงานสารบรรณ งานธุรการ งานบัญชีและการเงิน งานจัดซื้อ/จัดจ้าง งานพัสดุ และงานบริการต่าง ๆ
- 2) ประสานงานกับหน่วยงานต่างๆ ภายในมหาวิทยาลัย และสนับสนุนการปฏิบัติงานของฝ่ายต่างๆ ในหน่วยงาน
- 3) จัดเก็บข้อมูล หลักฐาน สรุป/ประเมินผล และจัดทำรายงานผลการดำเนินงาน รวมทั้งบันทึกข้อมูลที่อยู่ในความรับผิดชอบ
- 4) จัดทำ/ปรับปรุงฐานข้อมูลที่เกี่ยวข้อง
- 5) ประชาสัมพันธ์ภารกิจและกิจกรรมต่าง ๆ ของหน่วยงาน
- 6) ดำเนินงานอื่นๆ ที่ได้รับมอบหมายจากผู้บริหารของหน่วยงาน

2.2.2 ฝ่ายจัดการทรัพย์สินทางปัญญา

- 1) พิจารณาความสามารถในการขอรับการคุ้มครองทรัพย์สินทางปัญญาประเภทต่าง ๆ
- 2) ร่างและตรวจสอบคำขอรับความคุ้มครองทรัพย์สินทางปัญญา ตามความเหมาะสม
- 3) จัดเตรียมเอกสารประกอบคำขอและประมาณการค่าใช้จ่าย
- 4) ดำเนินการยื่นคำขอรับความคุ้มครองทรัพย์สินทางปัญญาต่อหน่วยงานที่เกี่ยวข้อง รวมถึงติดตามและแก้ไขคำขอรับความคุ้มครองให้มีผลสมบูรณ์ตลอดระยะเวลาคุ้มครองตามกฎหมาย
- 5) สืบค้นข้อมูลงานวิจัย / สิทธิบัตร ทั้งภายในและภายนอกประเทศ
- 6) จัดทำฐานข้อมูลและแผนการดำเนินงานด้านนวัตกรรมและทรัพย์สินทางปัญญา
- 7) รวบรวมงานวิจัยและองค์ความรู้ใหม่/นวัตกรรมที่มีศักยภาพเชิงพาณิชย์
- 8) จูงใจและกระตุ้นให้เกิดผลงานวิจัย ที่สามารถนำไปพัฒนาต่อยอดเชิงพาณิชย์

- 9) ให้คำปรึกษา บริการความรู้กฎหมายทรัพย์สินทางปัญญา และขั้นตอนต่างๆ ในการขอรับความคุ้มครอง และบริหารจัดการทรัพย์สินทางปัญญา
- 10) ประเมินมูลค่าทรัพย์สินทางปัญญา
- 11) วิเคราะห์ความต้องการและข้อมูลทางการตลาด
- 12) เป็นตัวแทนของมหาวิทยาลัยในการประสานงาน เจรจาต่อรองการซื้อขายสิทธิหรืออนุญาตให้ใช้สิทธิ
- 13) เป็นหน่วยเฝ้าระวังและป้องกันการละเมิดทรัพย์สินทางปัญญาของมหาวิทยาลัย แม่ฟ้าหลวงและผู้ที่เกี่ยวข้อง

2.2.3 ฝ่ายพัฒนานวัตกรรม

- 1) สร้างแรงบันดาลใจ ความตระหนัก และส่งเสริมจิตวิญญาณผู้ประกอบการให้แก่คณาจารย์ นักศึกษา คณาจารย์ และศิษย์เก่า ตลอดจนบุคลากรในชุมชนที่มีศักยภาพให้มีส่วนร่วมในกิจกรรมฝึกอบรม แลกเปลี่ยนความรู้ด้านบ่มเพาะธุรกิจในสถาบันอุดมศึกษา และพัฒนาสู่การเป็นผู้ประกอบการที่มีศักยภาพโดยเน้นผลิตภัณฑ์ที่มาจาก ผลงานวิจัย/ เทคโนโลยี/ องค์ความรู้ของมหาวิทยาลัย
- 2) ส่งเสริมให้นักศึกษา คณาจารย์และนักวิจัยของมหาวิทยาลัย ได้มีการศึกษาวิจัย เพื่อพัฒนาเทคโนโลยีทางด้านอุตสาหกรรม และสร้างเครือข่ายการแลกเปลี่ยนเรียนรู้ ร่วมกับภาคอุตสาหกรรมเอกชน
- 3) เสริมสร้างกลไกระบบการนำผลงานวิจัย นวัตกรรม เทคโนโลยี และทรัพย์สินทางปัญญาจากองค์ความรู้ทางวิชาการของมหาวิทยาลัยมาเชื่อมโยงกับภาคธุรกิจ อุตสาหกรรม เพื่อพัฒนาสู่การใช้ประโยชน์เชิงพาณิชย์
- 4) สร้างวัฒนธรรมองค์กรของสถาบันอุดมศึกษาในการพัฒนาผลงานวิจัย เทคโนโลยี นวัตกรรม และองค์ความรู้ที่ตอบสนองต่อความต้องการของสังคม-เศรษฐกิจ และสามารถยกระดับขีดความสามารถเชิงการแข่งขันของประเทศ
- 5) ประชาสัมพันธ์ทรัพย์สินทางปัญญาของมหาวิทยาลัยสู่ภาคเอกชน
- 6) ดำเนินการเพื่อให้เกิดการจัดตั้งบริษัทเพื่อการลงทุน หรือร่วมทุนขึ้นในมหาวิทยาลัย

ส่วนที่ 2

รายงานผลการประเมินคุณภาพภายใน ประจำปีงบประมาณ พ.ศ. 2560

สำนักงานทรัพย์สินทางปัญญาและพัฒนานวัตกรรม

วันที่ 1 พฤศจิกายน 2560

สำนักงานทรัพย์สินทางปัญญาและพัฒนานวัตกรรม ได้จัดทำคำรับรองการปฏิบัติงานทุกปีงบประมาณ โดยมีวัตถุประสงค์เพื่อเป็นกลไกในการขับเคลื่อนการดำเนินงานตามภารกิจและแผนปฏิบัติการประจำปีของหน่วยงานภายในมหาวิทยาลัย สำหรับในปีงบประมาณ พ.ศ. 2560 มหาวิทยาลัยแม่ฟ้าหลวงได้มีการแต่งตั้งคณะกรรมการประเมินคุณภาพภายใน โดยใช้คำรับรองการปฏิบัติงานเป็นตัวบ่งชี้ในการประเมินของสำนักงานทรัพย์สินทางปัญญาและพัฒนานวัตกรรม จำนวน 4 คน ดังรายนามต่อไปนี้

- | | |
|---|---------------------|
| 1. ผู้ช่วยศาสตราจารย์ น.อ.ดร.ธงชัย อยู่ญาติวงศ์ | ประธาน |
| 2. อาจารย์ฉัตรกฤษ รัตน์จิตต์ | กรรมการ |
| 3. นายชัยพงศ์ แก้วกล้า | กรรมการ |
| 4. นางสาวลินราพร ภิระบัน | กรรมการและเลขานุการ |

โดยการประเมินครั้งนี้มีวัตถุประสงค์สำคัญ คือ เพื่อทราบตรวจสอบ และประเมินคุณภาพภายในของสำนักงานทรัพย์สินทางปัญญาและพัฒนานวัตกรรม ตามมาตรฐานและตัวบ่งชี้ที่กำหนดตามคำรับรองการปฏิบัติงาน ประจำปีงบประมาณ พ.ศ. 2560 โดยมีกระบวนการประเมินดังนี้ คณะกรรมการพบหัวหน้าหน่วยงานและคณะทำงานของหน่วยงาน เพื่อแนะนำคณะกรรมการและชี้แจงวัตถุประสงค์ของการประเมิน รับฟังการบรรยายสรุปจากหัวหน้าหน่วยงานและคณะทำงานของหน่วยงาน หลังจากฟังรายงานสรุปผลการดำเนินงานของหน่วยงาน ศึกษารายงานการประเมินตนเอง (SAR) ที่หน่วยงานจัดทำขึ้น และนำข้อมูลมาอภิปรายร่วมกัน เพื่อวิเคราะห์ สรุปผลการตรวจเยี่ยม และจัดทำข้อเสนอแนะ รวมถึงจัดทำรายงานสรุปผลการประเมินคำรับรองการปฏิบัติงานของหน่วยงาน ประจำปีงบประมาณ พ.ศ. 2560 ต่อไป

สำนักงานทรัพย์สินทางปัญญาและพัฒนานวัตกรรม

รายงานผลการประเมินคุณภาพภายใน ประจำปีงบประมาณ พ.ศ. 2560

ลำดับ	ตัวบ่งชี้	เป้าหมาย	ผลการดำเนินงาน	คะแนน
1	จำนวนผู้ได้รับคำปรึกษาแนะนำ การขอรับความคุ้มครองทรัพย์สินทางปัญญา	20	51	5.00
2	จำนวนการจัดกิจกรรมเพื่อสร้างความตระหนักและสร้างเสริมความรู้ ความเข้าใจในทรัพย์สินทางปัญญา	3	10	5.00
3	จำนวนผลงานในการขอรับความคุ้มครองทรัพย์สินทางปัญญา	12	31	5.00
4	จำนวนครั้งในการนำผลงานที่ยื่นขอจดทะเบียนทรัพย์สินทางปัญญาไปเข้าร่วมจัดกิจกรรมเพื่อให้เกิดการนำไปใช้ประโยชน์ในเชิงพาณิชย์	2	9	5.00
5	จำนวนทรัพย์สินทางปัญญาที่มีการนำไปใช้ประโยชน์ในเชิงพาณิชย์	2	9	5.00
6	จำนวนโครงการในการจัดกิจกรรมอบรม/สัมมนา/ประชุมสร้างความตระหนักและส่งเสริมการเป็นผู้ประกอบการแก่นักศึกษา	6.00	32	5.00
	(6.1) ร้อยละของโครงการที่มีคนเข้าร่วมตามเป้าหมาย	80	100	5.00
	(6.2) ร้อยละของจำนวนโครงการที่ผู้เข้าร่วมมีความพึงพอใจมากกว่าเกณฑ์ที่กำหนด (ร้อยละ 80)	80	100	5.00
7	จำนวนผลิตภัณฑ์ต้นแบบจากงานวิจัยของมหาวิทยาลัย (ทั้งจดทะเบียนและไม่ได้จดทะเบียนทรัพย์สินทางปัญญา)	10	6	1.00
8	จำนวนครั้งในการนำผู้ประกอบการเข้าร่วมจัดนิทรรศการและ/งานแสดงสินค้า	7	10	5.00
9	จำนวนผลงานในการออกแบบในมหาวิทยาลัย/เครื่องหมายการค้า/บรรจุภัณฑ์/ตราสินค้า/สิ่งพิมพ์/ฉลากสินค้า/ออกแบบทั่วไป	20	42	5.00
10	ร้อยละของการดำเนินการตามแผนการดำเนินงานตามภารกิจ	100	100	5.00
11	ร้อยละของการดำเนินการจัดซื้อจัดจ้างเป็นไปตามแผนที่กำหนด (ถ้ามี)	100	N/A	N/A

สำนักงานทรัพย์สินทางปัญญาและพัฒนานวัตกรรม
รายงานผลการประเมินคุณภาพภายใน ประจำปีงบประมาณ พ.ศ. 2560

ลำดับ	ตัวบ่งชี้	เป้าหมาย	ผลการดำเนินงาน	คะแนน
12	ร้อยละของการคืนเงินทดรองจ่ายตามกำหนดเวลา	100	85.54	3.00
13	การจัดส่งรายงานการควบคุมภายในและบริหารความเสี่ยง ตามระยะเวลาที่กำหนด (ภายใน 7 วัน หลังสิ้นปีงบประมาณ)	7	5	5.00
14	ระดับความพึงพอใจต่อบริการของหน่วยงาน	4.00	4.50	4.00
15	ร้อยละของบุคลากรที่ได้รับการพัฒนาทั้งภายในและภายนอก	100	100	5.00

หมายเหตุ: ไม่นับผลการดำเนินงาน 1 ตัวบ่งชี้ คือ ร้อยละของการดำเนินการจัดซื้อจัดจ้างเป็นไปตามแผนที่กำหนด เนื่องจากผลการดำเนินงาน = N/A

ผลการประเมินคำรับรองการปฏิบัติงาน ประจำปีงบประมาณ พ.ศ. 2560 เท่ากับ 91.25 คะแนน จากคะแนนเต็ม 100 คะแนน

บรรลุเป้าหมายจำนวน 14 ตัวบ่งชี้ จากจำนวนตัวบ่งชี้ที่ทำการประเมินทั้งหมด 16 ตัวบ่งชี้ คิดเป็นร้อยละ 87.50

ส่วนที่ 3

ข้อเสนอแนะเพิ่มเติม การประเมินคำรับรองการปฏิบัติงาน สำนักงานทรัพย์สินทางปัญญาและพัฒนานวัตกรรม

1. ด้านการกำหนดตัวบ่งชี้ และความสอดคล้องของภารกิจกับคำรับรองการปฏิบัติงาน
 - ตัวบ่งชี้ร้อยละของบุคลากรที่ได้รับการพัฒนาทั้งภายในและภายนอก ให้ปรับค่าเป้าหมายจากร้อยละ 80 เป็นร้อยละ 100 และพิจารณาเรื่องการพัฒนาและอบรมของบุคลากรในหน่วยงานให้ตรงกับภาระงานที่รับผิดชอบ
2. ด้านการพัฒนาคุณภาพการทำงาน
 - ควรพิจารณางานทั้งด้านวิทยาศาสตร์และมนุษยศาสตร์ไปอย่างเท่าเทียมกัน ให้การจัดอบรม มีความเฉพาะทางมากขึ้น
3. ด้านการจัดทำรายงานการประเมินตนเอง (SAR)
 - ควรจัดทำรายงานการประเมินตนเองให้มีความสมบูรณ์มากขึ้น และการเขียนรายงานการประเมินตนเอง ควรมีการจัดเรียงข้อมูลให้เป็นตามลำดับตัวบ่งชี้
4. ข้อเสนอแนะอื่น ๆ
 - ควรพิจารณากำหนดตัวบ่งชี้ที่สำคัญไว้ เพื่อสะท้อนผลการดำเนินงานและแสดงแนวโน้มของพัฒนาการ รวมถึงปัญหาที่เกิดขึ้น และเพิ่มกราฟของคะแนนรวมตัวบ่งชี้ เพื่อให้เห็นแนวโน้มในแต่ละปี

ภาคผนวก

ผลการประเมินคำรับรองการปฏิบัติงาน ประจำปีงบประมาณ พ.ศ. 2560

สำนักงานจัดการทรัพย์สินทางปัญญาและพัฒนานวัตกรรม

ตัวชี้	หน่วยนับ	ปีงบประมาณ			การประเมินตนเอง	การประเมินจากกรรมการ	เกณฑ์การประเมิน					คะแนน	การบรรลุเป้าหมาย (✓/✗)
		2559 (เป้าหมาย)	2559 (ผล)	2560 (เป้าหมาย)			1	2	3	4	5		
1. จำนวนผู้ได้รับคำปรึกษาแนะนำ การขอรับความคุ้มครองทรัพย์สินทางปัญญา	ราย	-	35	20	52	51	5	10	15	20	25	5.00	✓
2. จำนวนการจัดกิจกรรมเพื่อสร้างความตระหนักและสร้างเสริมความรู้ ความเข้าใจในทรัพย์สินทางปัญญา	ครั้ง	-	4	3	10	10	-	1	2	3	4	5.00	✓
3. จำนวนผลงานในการขอรับความคุ้มครองทรัพย์สินทางปัญญา	ผลงาน	12	12	12	29	31	9	10	11	12	13	5.00	✓
4. จำนวนครั้งในการนำผลงานที่ยื่นขอจดทะเบียนทรัพย์สินทางปัญญา ไปเข้าร่วมจัดกิจกรรมเพื่อให้เกิดการนำไปใช้ประโยชน์ในเชิงพาณิชย์	ครั้ง	-	5	2	9	9	-	-	1	2	3	5.00	✓
5. จำนวนทรัพย์สินทางปัญญาที่มีการนำไปใช้ประโยชน์ในเชิงพาณิชย์	ผลงาน	-	1	2	9	9	-	-	-	1	2	5.00	✓
6. จำนวนโครงการในการจัดกิจกรรมอบรม/สัมมนา/ประชุมสร้างความตระหนักและส่งเสริมการเป็นผู้ประกอบการแก่นักศึกษา	ครั้ง	5	13	6.00	32	32	3	4	5	6	7	5.00	✓
(6.1) ร้อยละของโครงการที่มีคนเข้าร่วมตามเป้าหมาย	ร้อยละ	-	-	80	100	100	60-69	70-79	80-89	90-99	100	5.00	✓
(6.2) ร้อยละของจำนวนโครงการที่ผู้เข้าร่วมมีความพึงพอใจมากกว่าเกณฑ์ที่กำหนด (ร้อยละ 80)	ร้อยละ	-	-	80	100	100	60-69	70-79	80-89	90-99	100	5.00	✓
7. จำนวนผลิตภัณฑ์ต้นแบบจากงานวิจัยของมหาวิทยาลัย (ทั้งจดทะเบียนและไม่จดทะเบียนทรัพย์สินทางปัญญา)	ผลงาน	5	6	10	6	6	6	7	8	9	10	1.00	✗
8. จำนวนครั้งในการนำผู้ประกอบการเข้าร่วมจัดนิทรรศการและ/งานแสดงสินค้า	ครั้ง	4	7	7	10	10	4	5	6	7	8	5.00	✓
9. จำนวนผลงานในการออกแบบในมหาวิทยาลัย/เครื่องหมายการค้า/บรรจุภัณฑ์/ตราสินค้า/สื่อสิ่งพิมพ์/ฉลากสินค้า/ออกแบบทั่วไป	ผลงาน	-	-	20	42	42	5	10	15	20	25	5.00	✓
10. ร้อยละของการดำเนินการตามแผนการดำเนินงานตามภารกิจ	ร้อยละ			100	100	100	60-69	70-79	80-89	90-99	100	5.00	✓
11. ร้อยละของการดำเนินการจัดซื้อจัดจ้างเป็นไปตามแผนที่กำหนด (ถ้ามี)	ร้อยละ			100	N/A	N/A	60-69	70-79	80-89	90-99	100	N/A	N/A
12. ร้อยละของการคืนเงินตรงจ่ายตามกำหนดเวลา	ร้อยละ			100	85	85.54	60-69	70-79	80-89	90-99	100	3.00	✗
13. การจัดส่งรายงานการควบคุมภายในและบริหารความเสี่ยงตามระยะเวลาที่กำหนด (ภายใน 7 วันหลังสิ้นปีงบประมาณ)	วัน			7	<7	5	14-16	11-13	8-10	7	<7	5.00	✓

ผลการประเมินคำรับรองการปฏิบัติงาน ประจำปีงบประมาณ พ.ศ. 2560
สำนักงานจัดการทรัพย์สินทางปัญญาและพัฒนานวัตกรรม

ตัวบ่งชี้	หน่วยนับ	ปีงบประมาณ			การประเมินตนเอง	การประเมินจากกรรมการ	เกณฑ์การประเมิน					คะแนน	การบรรลุเป้าหมาย (✓/x)
		2559 (เป้าหมาย)	2559 (ผล)	2560 (เป้าหมาย)			1	2	3	4	5		
14. ระดับความพึงพอใจต่อบริการของหน่วยงาน	ระดับ			4.00	4.50	4.50	0.00-1.50	1.51-2.50	2.51-3.50	3.51-4.50	4.51-5.00	4.00	✓
15. ร้อยละของบุคลากรที่ได้รับการพัฒนาทั้งภายในและภายนอก	ร้อยละ			100	100	100	60-69	70-79	80-89	90-99	100	5.00	✓
รวม												73.00	14
จากคะแนนเต็มทั้งหมด / จากตัวบ่งชี้ทั้งหมด												80.00	16

หมายเหตุ: ไม่นับผลการดำเนินงาน 1 ตัวบ่งชี้ คือ ร้อยละของการดำเนินการจัดซื้อจัดจ้างเป็นไปตามแผนที่กำหนด เนื่องจากผลการดำเนินงาน = N/A

ผลการประเมินคำรับรองการปฏิบัติงาน ประจำปีงบประมาณ พ.ศ. 2560 เท่ากับ 91.25 คะแนน จากคะแนนเต็ม 100 คะแนน
บรรลุเป้าหมายจำนวน 14 ตัวบ่งชี้ จากจำนวนตัวบ่งชี้ที่ทำการประเมินทั้งหมด 16 ตัวบ่งชี้ คิดเป็นร้อยละ 87.50



คำสั่งมหาวิทยาลัยแม่ฟ้าหลวง

ที่ ๒๖๙๕ / ๒๕๖๐

เรื่อง แต่งตั้งคณะกรรมการประเมินคุณภาพภายใน หน่วยงานสนับสนุน
มหาวิทยาลัยแม่ฟ้าหลวง ประจำปีงบประมาณ พ.ศ. ๒๕๖๐

.....

ด้วย มหาวิทยาลัยแม่ฟ้าหลวงได้กำหนดนโยบายการประกันคุณภาพการศึกษาเพื่อเป็นการวางระบบและกลไกในการดำเนินงานประกันคุณภาพการศึกษาของมหาวิทยาลัย โดยส่งเสริมและสนับสนุนให้มีการตรวจสอบและประเมินคุณภาพภายในหน่วยงานสนับสนุน เพื่อพัฒนาและปรับปรุงคุณภาพการทำงานอย่างต่อเนื่อง

เพื่อให้การดำเนินการประเมินคุณภาพภายในของหน่วยงานสนับสนุนเป็นไปด้วยความเรียบร้อย และสอดคล้องกับนโยบายการประกันคุณภาพการศึกษาของมหาวิทยาลัยแม่ฟ้าหลวง อาศัยอำนาจตามความในมาตรา ๒๖ แห่งพระราชบัญญัติมหาวิทยาลัยแม่ฟ้าหลวง พ.ศ. ๒๕๔๑ จึงเห็นควรแต่งตั้งคณะกรรมการประเมินคุณภาพภายใน หน่วยงานสนับสนุน มหาวิทยาลัยแม่ฟ้าหลวง ประจำปีงบประมาณ พ.ศ. ๒๕๖๐ ดังต่อไปนี้

คณะกรรมการประเมินศูนย์บริการเทคโนโลยีสารสนเทศ

- | | |
|-----------------------------------|---------------------|
| ๑. รองศาสตราจารย์สุปราณี อัทธเสรี | ประธาน |
| ๒. อาจารย์ ดร.ต่อพันธ์ ทันดร | กรรมการ |
| ๓. นางดาวนภา สุธะนันท | กรรมการ |
| ๔. นางเกษมศรี คงมีลาภ | กรรมการและเลขานุการ |

คณะกรรมการประเมินศูนย์เครื่องมือวิทยาศาสตร์และเทคโนโลยี

- | | |
|-----------------------------------|---------------------|
| ๑. รองศาสตราจารย์สุปราณี อัทธเสรี | ประธาน |
| ๒. อาจารย์ ดร.ต่อพันธ์ ทันดร | กรรมการ |
| ๓. นางดาวนภา สุธะนันท | กรรมการ |
| ๔. นางเกษมศรี คงมีลาภ | กรรมการและเลขานุการ |

คณะกรรมการ...

คณะกรรมการประเมินศูนย์บรรณสารและสื่อการศึกษา

- | | |
|--|---------------------|
| ๑. อาจารย์ ดร.พนม วิญญายอง | ประธาน |
| ๒. ผู้ช่วยศาสตราจารย์ ดร.สุทธิวัลย์ สีทา | กรรมการ |
| ๓. นายสุชาติ รัตนโรม | กรรมการ |
| ๔. นางศิริขวัญ ปัญสมคิด | กรรมการและเลขานุการ |

คณะกรรมการประเมินศูนย์บริการวิชาการ

- | | |
|--|---------------------|
| ๑. รองศาสตราจารย์กัลณกา สาธิตธาดา | ประธาน |
| ๒. ผู้ช่วยศาสตราจารย์ ดร.พันธ์สิริ สุทธิลักษณ์ | กรรมการ |
| ๓. นางสาวกัลยา ทับเกร็ด | กรรมการ |
| ๔. นางเกษมศรี คงมีลาภ | กรรมการและเลขานุการ |

คณะกรรมการประเมินศูนย์ภาษาและวัฒนธรรมจีนสิรินธร

- | | |
|---|---------------------|
| ๑. ผู้ช่วยศาสตราจารย์ น.อ.ดร.ธงชัย อยู่ญาติวงศ์ | ประธาน |
| ๒. นายวีระชัย เจริญจิตติชัย | กรรมการ |
| ๓. นายชัยพงศ์ แก้วกล้า | กรรมการ |
| ๔. นางสาวมาลินี ริยะแทน | กรรมการและเลขานุการ |

คณะกรรมการประเมินส่วนทะเบียนและประมวลผล

- | | |
|---|---------------------|
| ๑. ผู้ช่วยศาสตราจารย์ น.อ.ดร.ธงชัย อยู่ญาติวงศ์ | ประธาน |
| ๒. นายวีระชัย เจริญจิตติชัย | กรรมการ |
| ๓. นายชัยพงศ์ แก้วกล้า | กรรมการ |
| ๔. นางสาวมาลินี ริยะแทน | กรรมการและเลขานุการ |

คณะกรรมการประเมินส่วนพัฒนานักศึกษา

- | | |
|--|---------------------|
| ๑. ผู้ช่วยศาสตราจารย์ ดร.มัชฌิมา นราติศร | ประธาน |
| ๒. ผู้ช่วยศาสตราจารย์วีระพงษ์ บึงไกร | กรรมการ |
| ๓. นางจิตติพร เทศกุล | กรรมการ |
| ๔. นายชัยพงศ์ แก้วกล้า | กรรมการ |
| ๕. นางเกษมศรี คงมีลาภ | กรรมการและเลขานุการ |

คณะกรรมการประเมินส่วนบริการงานวิจัย

- | | |
|---|---------------------|
| ๑. ผู้ช่วยศาสตราจารย์ น.อ.ดร.ธงชัย อยู่ญาติวงศ์ | ประธาน |
| ๒. นายวีระชัย เจริญจิตติชัย | กรรมการ |
| ๓. นายชัยพงศ์ แก้วกล้า | กรรมการ |
| ๔. นางสาวมาลินี ริยะแทน | กรรมการและเลขานุการ |

คณะกรรมการ...

คณะกรรมการประเมินส่วนพัฒนาความสัมพันธ์ระหว่างประเทศ

- | | |
|--------------------------------------|---------------------|
| ๑. รองศาสตราจารย์กัลณกา สาธิตธาดา | ประธาน |
| ๒. ผู้ช่วยศาสตราจารย์วีระพงษ์ บึงไกร | กรรมการ |
| ๓. นางสาวกัญญา หยุ่นตระกูล | กรรมการ |
| ๔. นางสาวลินราพร ภิระบัน | กรรมการและเลขานุการ |

คณะกรรมการประเมินส่วนประกันคุณภาพการศึกษาและพัฒนาหลักสูตร

- | | |
|---|---------------------|
| ๑. ผู้ช่วยศาสตราจารย์ ดร.มัทธมา นราติศร | ประธาน |
| ๒. ผู้ช่วยศาสตราจารย์วีระพงษ์ บึงไกร | กรรมการ |
| ๓. นางจิตติพร เทศกุล | กรรมการ |
| ๔. นางเกษมศรี คงมีลาภ | กรรมการและเลขานุการ |

คณะกรรมการประเมินสำนักงานบัณฑิตศึกษา

- | | |
|-----------------------------------|---------------------|
| ๑. รองศาสตราจารย์สุปราณี อัทธเสรี | ประธาน |
| ๒. อาจารย์ ดร.ต่อพันธ์ ทันดร | กรรมการ |
| ๓. นางดาวนภา สุธะนนท์ | กรรมการ |
| ๔. นางเกษมศรี คงมีลาภ | กรรมการและเลขานุการ |

คณะกรรมการประเมินส่วนจัดหางานและฝึกงานของนักศึกษา

- | | |
|-----------------------------------|---------------------|
| ๑. รองศาสตราจารย์สุปราณี อัทธเสรี | ประธาน |
| ๒. อาจารย์ ดร.ต่อพันธ์ ทันดร | กรรมการ |
| ๓. นางดาวนภา สุธะนนท์ | กรรมการ |
| ๔. นางเกษมศรี คงมีลาภ | กรรมการและเลขานุการ |

คณะกรรมการประเมินส่วนสารบรรณ อำนวยการและนิติการ

- | | |
|---|---------------------|
| ๑. ผู้ช่วยศาสตราจารย์ ดร.มัทธมา นราติศร | ประธาน |
| ๒. นางสาวกัลยา ทับเกร็ด | กรรมการ |
| ๓. อาจารย์เตื่อนจิต สุธหลวง | กรรมการ |
| ๔. นางศิริขวัญ ปัญสมคิด | กรรมการและเลขานุการ |

คณะกรรมการประเมินส่วนการเจ้าหน้าที่

- | | |
|--|---------------------|
| ๑. อาจารย์ ดร.พนม วิญญายอง | ประธาน |
| ๒. ผู้ช่วยศาสตราจารย์ ดร.สุทธิวัลย์ สีทา | กรรมการ |
| ๓. นายสุชาติ รัตนโรม | กรรมการ |
| ๔. นางศิริขวัญ ปัญสมคิด | กรรมการและเลขานุการ |

คณะกรรมการประเมินส่วนนโยบายและแผน

- | | |
|---|---------------------|
| ๑. ผู้ช่วยศาสตราจารย์ ดร.มัทธมา นราดิศร | ประธาน |
| ๒. นางสาวกัลยา ทับเกร็ด | กรรมการ |
| ๓. อาจารย์เตือนจิต สุทธิหลวง | กรรมการ |
| ๔. นางศิริขวัญ ปัญสมคิด | กรรมการและเลขานุการ |

คณะกรรมการประเมินส่วนอาคารสถานที่

- | | |
|--------------------------------------|---------------------|
| ๑. รองศาสตราจารย์กัลณกา สาธิตธาดา | ประธาน |
| ๒. ผู้ช่วยศาสตราจารย์วีระพงษ์ บึงไกร | กรรมการ |
| ๓. นางสาวกัญญา หย่นตระกูล | กรรมการ |
| ๔. นางสาวลินราพร ภิระบัน | กรรมการและเลขานุการ |

คณะกรรมการประเมินส่วนประชาสัมพันธ์

- | | |
|---|---------------------|
| ๑. ผู้ช่วยศาสตราจารย์ ดร.มัทธมา นราดิศร | ประธาน |
| ๒. นางสาวกัลยา ทับเกร็ด | กรรมการ |
| ๓. อาจารย์เตือนจิต สุทธิหลวง | กรรมการ |
| ๔. นางศิริขวัญ ปัญสมคิด | กรรมการและเลขานุการ |

คณะกรรมการประเมินส่วนการเงินและบัญชี

- | | |
|--------------------------------------|---------------------|
| ๑. รองศาสตราจารย์กัลณกา สาธิตธาดา | ประธาน |
| ๒. ผู้ช่วยศาสตราจารย์วีระพงษ์ บึงไกร | กรรมการ |
| ๓. นางสาวกัญญา หย่นตระกูล | กรรมการ |
| ๔. นางสาวลินราพร ภิระบัน | กรรมการและเลขานุการ |

คณะกรรมการประเมินส่วนพัสดุ

- | | |
|--------------------------------------|---------------------|
| ๑. รองศาสตราจารย์กัลณกา สาธิตธาดา | ประธาน |
| ๒. ผู้ช่วยศาสตราจารย์วีระพงษ์ บึงไกร | กรรมการ |
| ๓. นางสาวกัญญา หย่นตระกูล | กรรมการ |
| ๔. นางสาวลินราพร ภิระบัน | กรรมการและเลขานุการ |

คณะกรรมการประเมินหน่วยตรวจสอบภายใน

- | | |
|---|---------------------|
| ๑. ผู้ช่วยศาสตราจารย์ ดร.มัทธมา นราดิศร | ประธาน |
| ๒. นางสาวกัลยา ทับเกร็ด | กรรมการ |
| ๓. อาจารย์เตือนจิต สุทธิหลวง | กรรมการ |
| ๔. นางศิริขวัญ ปัญสมคิด | กรรมการและเลขานุการ |

คณะกรรมการประเมินสำนักงานจัดการทรัพย์สินและรายได้

- | | |
|--|---------------------|
| ๑. รองศาสตราจารย์กัลณกา สาธิตธาดา | ประธาน |
| ๒. ผู้ช่วยศาสตราจารย์ ดร.พันธ์สิริ สุทธิลักษณ์ | กรรมการ |
| ๓. นางสาวกัลยา ทับเกร็ด | กรรมการ |
| ๔. นางเกษมศรี คงมีลาภ | กรรมการและเลขานุการ |

คณะกรรมการประเมินสถาบันฯ

- | | |
|-------------------------------|---------------------|
| ๑. อาจารย์ ดร.พนม วิญญาอง | ประธาน |
| ๒. อาจารย์ ดร.สุวรรณา เดชาทัย | กรรมการ |
| ๓. นางดาวนภา สุธะนนท์ | กรรมการ |
| ๔. นางเกษมศรี คงมีลาภ | กรรมการและเลขานุการ |

**คณะกรรมการประเมินโครงการสวนพฤกษศาสตร์มหาวิทยาลัยแม่ฟ้าหลวง
เฉลิมพระเกียรติ 80 พรรษามหาราชา**

- | | |
|--------------------------------------|---------------------|
| ๑. อาจารย์ ดร.พนม วิญญาอง | ประธาน |
| ๒. ผู้ช่วยศาสตราจารย์วีระพงษ์ บึงไกร | กรรมการ |
| ๓. นายวีระชัย เจริญจิตติชัย | กรรมการ |
| ๔. นางศิริขวัญ ปัญสมคิด | กรรมการและเลขานุการ |

**คณะกรรมการประเมินโครงการจัดตั้งหน่วยความร่วมมือทางวิชาการฝรั่งเศส-
อนุภูมิภาคลุ่มแม่น้ำโขง**

- | | |
|-------------------------------|---------------------|
| ๑. อาจารย์ ดร.พนม วิญญาอง | ประธาน |
| ๒. อาจารย์ ดร.สุวรรณา เดชาทัย | กรรมการ |
| ๓. นางดาวนภา สุธะนนท์ | กรรมการ |
| ๔. นางศิริขวัญ ปัญสมคิด | กรรมการและเลขานุการ |

คณะกรรมการประเมินสำนักงานให้คำปรึกษาและช่วยเหลือนักศึกษา

- | | |
|--|---------------------|
| ๑. รองศาสตราจารย์กัลณกา สาธิตธาดา | ประธาน |
| ๒. ผู้ช่วยศาสตราจารย์ ดร.พันธ์สิริ สุทธิลักษณ์ | กรรมการ |
| ๓. นายสุชาติ รัตนโรม | กรรมการ |
| ๔. นางเกษมศรี คงมีลาภ | กรรมการและเลขานุการ |

คณะกรรมการประเมินสำนักงานทรัพย์สินทางปัญญาและพัฒนานวัตกรรม

- | | |
|---|---------------------|
| ๑. ผู้ช่วยศาสตราจารย์ น.อ.ดร.ธงชัย อยู่ญาติวงศ์ | ประธาน |
| ๒. อาจารย์ฉัตรกฤษ รื่นจิตต์ | กรรมการ |
| ๓. นายชัยพงษ์ แก้วกล้า | กรรมการ |
| ๔. นางสาวลินราพร ภิระบัน | กรรมการและเลขานุการ |

คณะกรรมการ...

คณะกรรมการประเมินสำนักงานสภามหาวิทยาลัย

- | | |
|--|---------------------|
| ๑. ผู้ช่วยศาสตราจารย์ ดร.มัชฌิมา นราติศร | ประธาน |
| ๒. นางสาวกัลยา ทับเกร็ด | กรรมการ |
| ๓. อาจารย์เตือนจิต สุทธหลวง | กรรมการ |
| ๔. นางศิริขวัญ ปัญสมคิด | กรรมการและเลขานุการ |

คณะกรรมการประเมินสำนักงานส่งเสริมและพัฒนาวิชาการ

- | | |
|--------------------------------------|---------------------|
| ๑. รองศาสตราจารย์กัลณกา สาธิตธาดา | ประธาน |
| ๒. ผู้ช่วยศาสตราจารย์วีระพงษ์ บึงไกร | กรรมการ |
| ๓. นางสาวกัญญา หย่นตระกูล | กรรมการ |
| ๔. นางสาวลินราพร ภิระบัน | กรรมการและเลขานุการ |

คณะกรรมการประเมินโรงพยาบาลมหาวิทยาลัยแม่ฟ้าหลวง (เชียงใหม่)

- | | |
|---|---------------------|
| ๑. ผู้ช่วยศาสตราจารย์ น.อ.ดร.ธงชัย อยู่ญาติวงศ์ | ประธาน |
| ๒. นายวีระชัย เจริญจิตติชัย | กรรมการ |
| ๓. นายชัยพงศ์ แก้วกล้า | กรรมการ |
| ๔. นางสาวมาลินี รียะเทน | กรรมการและเลขานุการ |

คณะกรรมการประเมินโครงการจัดตั้งพิพิธภัณฑ์อารยธรรมลุ่มน้ำโขง

- | | |
|--|---------------------|
| ๑. รองศาสตราจารย์กัลณกา สาธิตธาดา | ประธาน |
| ๒. ผู้ช่วยศาสตราจารย์ ดร.พันธ์สิริ สุทธิลักษณ์ | กรรมการ |
| ๓. นายสุชาติ รัตนโรม | กรรมการ |
| ๔. นางเกษมศรี คงมีลาภ | กรรมการและเลขานุการ |

คณะกรรมการประเมินศูนย์กีฬาามหาวิทยาลัยแม่ฟ้าหลวง

- | | |
|---|---------------------|
| ๑. ผู้ช่วยศาสตราจารย์ น.อ.ดร.ธงชัย อยู่ญาติวงศ์ | ประธาน |
| ๒. อาจารย์ฉัตรกฤษ รัตน์จิตต์ | กรรมการ |
| ๓. นายชัยพงศ์ แก้วกล้า | กรรมการ |
| ๔. นางสาวลินราพร ภิระบัน | กรรมการและเลขานุการ |

คณะกรรมการประเมินศูนย์ความเป็นเลิศทางด้านการวิจัยเชื้อรา

- | | |
|-------------------------------|---------------------|
| ๑. อาจารย์ ดร.พนม วิญญายอง | ประธาน |
| ๒. อาจารย์ ดร.สุวรรณา เตชาทัย | กรรมการ |
| ๓. นางดาวนภา สุธะนนท์ | กรรมการ |
| ๔. นางศิริขวัญ ปัญสมคิด | กรรมการและเลขานุการ |

คณะกรรมการประเมินศูนย์ความเป็นเลิศด้านนวัตกรรมผลิตภัณฑ์ธรรมชาติ

- | | |
|--------------------------------------|---------------------|
| ๑. อาจารย์ ดร.พนม วิญญายอง | ประธาน |
| ๒. ผู้ช่วยศาสตราจารย์วีระพงษ์ บึงไกร | กรรมการ |
| ๓. นายวีระชัย เจริญจิตติชัย | กรรมการ |
| ๔. นางศิริขวัญ ปัญสมคิด | กรรมการและเลขานุการ |

คณะกรรมการประเมินหน่วยจัดการสารสนเทศ

- | | |
|---|---------------------|
| ๑. ผู้ช่วยศาสตราจารย์ น.อ.ดร.ธงชัย อยู่ญาติวงศ์ | ประธาน |
| ๒. อาจารย์ฉัตรกฤษ รัตน์จิตต์ | กรรมการ |
| ๓. นายชัยพงศ์ แก้วกล้า | กรรมการ |
| ๔. นางสาวลินราพร ภิระบัน | กรรมการและเลขานุการ |

คณะกรรมการประเมินหน่วยประสานงานมหาวิทยาลัยแม่ฟ้าหลวง (กรุงเทพฯ)

- | | |
|--|---------------------|
| ๑. ผู้ช่วยศาสตราจารย์ ดร.มัชฌิมา นราติศร | ประธาน |
| ๒. ผู้ช่วยศาสตราจารย์วีระพงษ์ บึงไกร | กรรมการ |
| ๓. นางจิตติพร เทศกุล | กรรมการ |
| ๔. นายชัยพงศ์ แก้วกล้า | กรรมการ |
| ๕. นางเกษมศรี คงมีลาภ | กรรมการและเลขานุการ |

คณะกรรมการประเมินโรงพยาบาลมหาวิทยาลัยแม่ฟ้าหลวง (กรุงเทพฯ)

- | | |
|--|---------------------|
| ๑. ผู้ช่วยศาสตราจารย์ ดร.มัชฌิมา นราติศร | ประธาน |
| ๒. ผู้ช่วยศาสตราจารย์วีระพงษ์ บึงไกร | กรรมการ |
| ๓. นางจิตติพร เทศกุล | กรรมการ |
| ๔. นายชัยพงศ์ แก้วกล้า | กรรมการ |
| นางเกษมศรี คงมีลาภ | กรรมการและเลขานุการ |

หน้าที่

ให้คณะกรรมการประเมินคุณภาพภายใน หน่วยงานสนับสนุน มีหน้าที่และความรับผิดชอบ ดังนี้

๑. ศึกษารายงานการประเมินตนเอง (SAR) ของหน่วยงานสนับสนุน เพื่อให้คำแนะนำและชี้ประเด็นสำคัญในการปรับปรุงแก้ไขหรือพัฒนาคุณภาพแก่หน่วยงาน
๒. ดำเนินการตรวจสอบ และประเมินคุณภาพภายใน ตามมาตรฐานและตัวบ่งชี้คุณภาพที่กำหนด
๓. จัดทำรายงานผลการประเมินคุณภาพต่อหัวหน้าหน่วยงานที่รับการประเมิน

๔. ให้ข้อคิด...

๔. ให้ข้อคิดเห็นและข้อเสนอแนะ เพื่อเป็นแนวทางในการพัฒนาและปรับปรุงระบบ
กลไกในการควบคุมคุณภาพตามมาตรฐาน ตามตัวบ่งชี้คำรับรองการปฏิบัติงาน
ประจำปีงบประมาณที่หน่วยงานได้กำหนด

ทั้งนี้ ตั้งแต่บัดนี้เป็นต้นไป

สั่ง ณ วันที่ ๒๗ กันยายน พ.ศ. ๒๕๖๐

ภัทรมิลา นรชาติศร

(ผู้ช่วยศาสตราจารย์ ดร.มัชฌิมา นรชาติศร)

รองอธิการบดี ปฏิบัติการแทน

อธิการบดีมหาวิทยาลัยแม่ฟ้าหลวง