

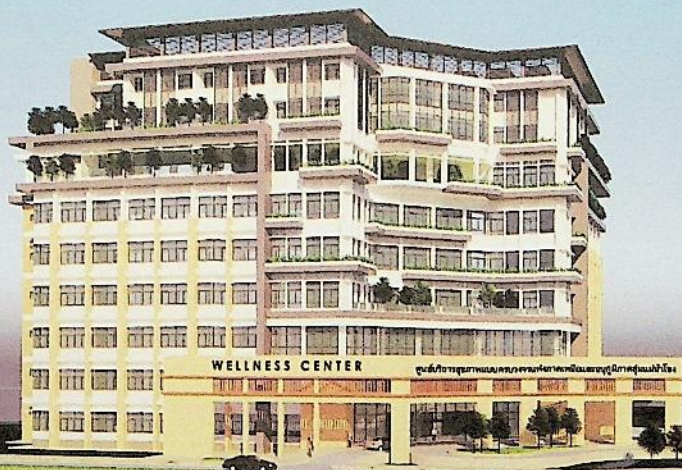

## ជំនីមិកប្រជុំ

គុណបិបតិការសុខភាពបែបគ្របបង្កាប  
អង្គភាពដើមនិងវេជ្ជបណ្ឌិតក្រុមម៉ែនាំប្រ



២៧ មីនាម ២៥៦៦

សុខភាពល្អ គឺគ្រប់គ្រង គ្រប់ថ្ងៃ

ศูนย์บริการสุขภาพแบบครบวงจร  
แห่งภาคเหนือและอนุภูมิภาคลุ่มแม่น้ำโขง  
**MFU WELLNESS CENTER**



ระยะเวลาดำเนินการก่อสร้างแล้วเสร็จ พ.ศ. ๒๕๖๓

อาคารศูนย์บริการสุขภาพแบบครบวงจรแห่งภาคเหนือและอนุภูมิภาคลุ่มแม่น้ำโขง พร้อมระบบสาธารณสุขการ (Wellness Center) เป็นอาคารโครงสร้างคอนกรีตเสริมเหล็ก ความสูง 9 ชั้น มีพื้นที่รวม 20,980 ตารางเมตร ประกอบด้วย พื้นที่ดังนี้

ชั้น 1 คลินิกทั่วไป เวชระเบียน คลังยา จัดยา+จ่ายยา รับยา การเงิน ร้านค้า ห้อง MDB. ห้อง GEN. ห้อง PUMP. พื้นที่รวม 2,790 ตารางเมตร

ชั้น 2 คลินิกทันตกรรม คลินิกตรวจสุขภาพ (CHECKUP CENTER) งานโภชนบำบัด จำหน่ายผลิตภัณฑ์ ห้องจัดนิทรรศการ การเงิน พื้นที่รวม 2,050 ตารางเมตร

ชั้น 3 ศูนย์กิจกรรมป้องกันและบำบัด คลินิกส่งเสริมและฟื้นฟูสุขภาพ พื้นที่รวม 2,050 ตารางเมตร

ชั้น 4 ศูนย์ชะลอและฟื้นฟู คลินิกพัฒนาสมองและบุคลิกภาพ การเงิน พื้นที่รวม 2,050 ตารางเมตร



ชั้น 5 สำนักงาน ส่วนส่งเสริมและพัฒนาสุขภาพทุกระดับอายุ พื้นที่รวม 2,050 ตารางเมตร

ชั้น 6 ห้องกิจกรรม ห้องประชุม 80 ที่นั่ง ห้องสัมมนา 30 ที่นั่ง ห้องสัมมนา 20 ที่นั่ง

ห้องสันทนาการ/อเนกประสงค์ ห้องพักวิทยากร ห้องเตรียมอาหาร พื้นที่รวม 2,050 ตารางเมตร

ชั้น 7 ห้องอาหารเพื่อสุขภาพ สวนสมุนไพร พื้นที่รวม 2,100 ตารางเมตร

ชั้น 8 ห้องพักรวม 6 เตียง ห้องพักรวม 2 เตียง ห้องพักเดี่ยว 1 เตียง พื้นที่รวม 2,125

ตารางเมตร

ชั้น 9 ห้องพัก V.I.P. ห้องพักพิเศษ พื้นที่รวม 1,930 ตารางเมตร

\*\* ระยะเวลาดำเนินการ 900 วัน (30 งวดงาน)

โดยในปีแรกของการดำเนินโครงการเน้นการให้บริการด้านวิชาการ

การฝึกอบรม และการให้บริการส่งเสริมสุขภาพเบื้องต้นแก่ประชาชนทุกช่วงวัย ในเขต  
จังหวัดเชียงรายและภาคเหนือตอนบน 2 (จังหวัดเชียงราย จังหวัดแพร่ จังหวัดพะเยา  
และจังหวัดน่าน)

กิจกรรมที่ทางศูนย์บริการสุขภาพแบบครบวงจรแห่งภาคเหนือและอนุภูมิภาคลุ่ม  
แม่น้ำโขง ได้ดำเนินการแล้วเสร็จตั้งแต่ เดือนตุลาคม 2560 ถึงเดือนมีนาคม 2561

\*\* เปิดตัวศูนย์บริการสุขภาพแบบครบวงจรแห่งภาคเหนือและอนุภูมิภาคลุ่มแม่น้ำโขง  
วันที่ 9 พ.ย. 2560

\*\* อบรมผู้นำชุมชน/ตัวแทนชุมชน เพื่อเป็นผู้นำการเปลี่ยนแปลงในการดูแลสุขภาพ  
แบบองค์รวม จำนวน 5 รุ่น เริ่มเดือน พ.ย. 2560- ม.ค. 2561

\*\* อบรมเชิงปฏิบัติการ หัวข้อ “รู้อย่างไรให้สุขภาพดีและปลอดภัย” วันที่ 27 ก.พ. 2561

\*\* อบรมเชิงปฏิบัติการ หัวข้อ “ฟื้นฟูสุขภาพแบบบูรณาการ” วันที่ 3-4 มี.ค. 2561

\*\* อบรมเชิงปฏิบัติการ หัวข้อ “ออฟฟิศซินโดรมกับการรักษาด้วยศาสตร์การแพทย์แผน  
ไทย” วันที่ 10 มี.ค. 2561

\*\* อบรมเชิงปฏิบัติการ หัวข้อ “ฟื้นฟูสุขภาพด้วยศาสตร์ชะลอวัย” วันที่ 17 มี.ค. 2561

\*\* อบรมเชิงปฏิบัติการ หัวข้อ “ค้นพบ เป้าหมาย และ Passion เพื่อชีวิตที่ประสบความสำเร็จ  
สำเร็จและมีความสุขอย่างยั่งยืน” วันที่ 18 มี.ค. 2561

คณะทำงาน

โครงการศูนย์บริการสุขภาพแบบครบวงจรแห่งภาคเหนือและอนุภูมิภาคลุ่มแม่น้ำโขง

หัวหน้าโครงการศูนย์บริการสุขภาพฯ

พ.ต.ท.หญิงบุญทิวา บุญยืน

ฝ่ายบริหาร

นางฐิตากานต์ วงศ์สวัสดิ์

นางสาวนภารัตน์ ก้อนสิน

นางสาวศุภิสรา พิมพะยอม

นางสาวฤทัยภัทร์ ผ่องใส

นายสุรพงษ์ หล่อทอง

นายกฤตภาส เกเบเรียน รัตมีแข

นางสาวชนารตี วิกาทะ

ฝ่ายการแพทย์และพยาบาล

นางพิมพ์ศิริ พรหมใจษา

นางสาวสุจิตรา ศรีพัฒนกุล

นางสาวจิตติมา จุฬาวังฤทธิ์

นางสาวณัฐกานต์ ภัทรภูสิทธิ์

นางสาวกาญจนา สนชาวไพร

ฝ่ายบริการฝึกอบรม

นางสาวกุลนิภา บุญศรี

นางสาวกัญญา ตาสา

นายณรงค์ศักดิ์ ธรรมสาร

นางสาวปวีณา ไชยบุญมา

นายเอกศิษฐ์ เสาร์ผืน

นางสาวพรพรรณ ปันทอง

ฝ่ายเวชศาสตร์ป้องกันและฟื้นฟู

นางพัชราภรณ์ ไชยวงศ์ศักดิ์ตา

นายเศรษฐรา คุณธรรม

นายชนากานต์ จัดพล

ศูนย์บริการสุขภาพแบบครบวงจร มหาวิทยาลัยแม่ฟ้าหลวง  
ความหวังใหม่ของการมีสุขภาพดีทุกช่วงวัยห่างไกลโรค  
พร้อมเป็นเพื่อนคู่คิด มิตรคู่กับสุขภาพของทุกท่าน  
ตั้งแต่บัดนี้เป็นต้นไป

โทรศัพท์ : 0 5391 7568-9

Facebook : MFU Wellness Center

e-mail : wellness-center@mfu.ac.th



QR Code