ก้าวปีที่ 6 ของมหาวิทยาลัยแม่ฟ้าหลวง

อีกก้าวแห่งโอกาส...ของเยาวชนไทย

รศ.ดร.วันชัย ศิริชนะ ริการบดีมหาวิทยาลัยแม่ฟ้าหลวง ได้กล่าวถึงย างก้าวสู่ปีที่ 6 ของการก่อตั้ง มหาวิทยาลัยแม่ฟ้าหลวง ต พระราชบัญญัติจัดตั้งมหาวิทยาลัย เมื่อ 25 กั ยายน 2541 เป็น "มหาวิทยาลัย แห่งโอกาส" สำหรับเยาวชน ผู้ต้องการได้รับการศึกษาจากสถาบันการศึกษาที่มีคุณภาพและมาตรฐานการ ศึกษาในระดับสากล คณา ารย์ผู้ทรงคุณวุฒิ ใช้ภาษาอังกฤษเป็นสื่อหลั ในการสอน บรรยากาศการ เรียนการสอนที่ทันสมัย ต่อบอุ่นเอื้อเกื้อกูลในแบบฉบับล้านนา มีทุนการศึกษาสำหรับนักศึกษาที่ตั้งใจ ศึกษาเล่าเรียนแต่ขาดแคลน นทรัพย์ มีสภาพแวดล้อมทางธรรมชาติอัน ริสุทธิ์งดงามของขุนเขา และ พรรณพฤกษ์ของดอยแง่ อ.เมือง จ.เชียงราย

สืบเนื่องมาจากเสียงเรี ร้องของประชาชนชาว เชียงราย ที่ต้องการสถาบัน ศึกษาระดับอุดมศึกษา ในจังหวัด และเพื่อเป็นอนุส น์สถานแห่งความจงรัก ภักดีของปวงชนชาวไทยที่มีต สมเด็จพระศรีนครินท ทราบรมราชชนนี ผู้ทรงมี ระคุณอันประเสริฐต่อ จังหวัดเชียงรายและประชาช ู้ด้อยโอกาส รัฐบาลจึง ได้มีมติให้จัดตั้งมหาวิทยาลั นภายใต้พระนาม "แม่ ฟ้าหลวง" เพื่อสร้างเสริม วามเจริญเติบโตทาง ศิลปะและสังคมในเขตภา เหนือตอนบน และเป็น ศูนย์กลางการพัฒนาความ รู้ของประเทศในกลุ่ม อนุภูมิภาคลุ่มน้ำโขง

มหาวิทยาลัยแม่ฟ้าหลว มุ่งมั่นในการพัฒนาและ ผลิตบุคลากรที่มีคุณภาพ บัณฑิตรุ่นแรกที่ได้รับ พระราชทานปริญญาบัตรเมื่อ อนวันที่ 2 กุมภาพันธ์ 2547 ก็ได้ รับการตอบรับด้วยดียิ่งจากต าดแรงงาน มหาวิทยาลัย ได้แสวงหาองค์ความรู้ใหม่ ื่อความเป็นเลิศทางวิชา การพร้อมทั้งการปรับแปลง คโนโลยีสู่การปฏิบัติได้ อย่างเหมาะสม นำความรู้สู่ รประยุกต์ใช้ของปวงชน และภาคธุรกิจอุตสาหกรรมข งประเทศ พร้อมทั้งการ บริการทางวิชาการอย่างต่อเ อง สืบสานและพัฒนา ศิลปวัฒนธรรมของชาติควบ คู่กับการพัฒนาสิ่งแวด ล้อมให้ยั่งยืน

มหาวิทยาลัยแม่ฟ้าหลว มีระบบการรับนักศึกษา 2 ระบบคือ

1.ระบบรับตรง แบ่งเป็น

1.1 โควตา จัดสรรให้กั นักเรียนจากโรงเรียนใน เขตพัฒนาภาคเหนือตอนบน 7 จังหวัด ไม่มีการสอบ ข้อเขียนแต่จะมีการตรวจสอบ คุณสมบัติและสัมภาษณ์ ความเหมาะสมในการศึกษา

1.2 โครงการพิเศษ เปิด โอกาสให้กับนักศึกษาที่มี ทักษะความสามารถพิเศษ เช่ เยาวชนที่มีผลการเรียน รวมถึงการรับผู้ที่ศึกษาอ ในโรงเรียนสังกัดมูลนิธิต่างๆและ โรงเรียนศึกษาสงเคราะห์

2.ระบบการสอบคัดเลือก โดยผ่านระบบการคัดเลือก กลางของสำนักงานคณะ รรมการการอุดมศึกษา

นอกจากนี้ มหา ิทยาลัยยังเปิดรับนักศึกษาจาก ต่างประเทศ ซึ่งปัจ บันก็มีนักศึกษาจากยุโรป และประเทศเพื่อนบ้าน ามาร่วมศึกษาด้วย หลักสูตรที่ เปิดสอนมี 3 ระดับ คือ ปริญญาตรี ปริญญาโท และ ปริญญาเอก

หลักสูตรระดับปริญ ญาตรี มี 6 สำนักวิชา ดังนี้

1.สำนักวิชาศิลปศา ตร์ สาขาวิชาภาษาอังกฤษ ภาษา จีนธุรกิจ **2.สำนักวิชาวิทยาศาสตร์** สาขาวิชาเทคโนโลยี ชีวภาพ **3.สำนักวิชาการจัดการ** สาขาวิชาการบัญชี เศรษฐศาสตร์ บริหารธุรกิจ การท่องเที่ยว **4.สำนักวิชา เทคโนโลยีสารสนเทศ** สาขาวิชาเทคโนโลยีสารสนเทศ วิทยาการคอมพิวเตอร์ ศวกรรมคอมพิวเตอร์ เทคโนโลยี การสื่อสารและสารสนเท **5.สำนักวิชาอุตสาหกรรมเกษตร** สาขาวิชาเทคโนโลยีกา อาหาร เทคโนโลยีหลังการเก็บ เกี่ยวและบรรจุภัณฑ์

6.สำนักวิชานิติศาส ร์

หลักสูตรปริญญาโท มี 3 สำนักวิชา

1.สำนักวิชาวิทยา าสตร์ สาขาวิชาเคมีประยุกต์ เทคโนโลยีชีวภาพ วิทย าศาสตร์ชีวภาพ วิทยาศาสตร์เชิง คำนวณ วัสดุศาสตร์ ทคโนโลยีอุตสาหกรรมเซรามิก

2.สำนักวิชาศิลปศาสตร์ ัฐประศาสนศาสตร์ ศึกษาศาสตร์ สาขาวิชาบริหารการศึกษ **3.สำนักวิชาการจัดการ** สาขาวิชา บริหารธุรกิจ

หลักสูตรระดับปริญ ญาเอก มี 1 สำนักวิชา คือ

1.สำนักวิชาวิทยาศ สตร์ สาขาวิชาเทคโนโลยีชีวภาพ วัสดุศาสตร์

ผู้ที่ประสงค์จะสมัค รเข้าศึกษาในมหาวิทยาลัยแม่ฟ้า

ศูนย์ยกย่องการพัฒนาการเรียนการสอนภาษาจีนในประเทศไทย และในอนุภูมิภาคลุ่มแม่น้ำโขงให้มีคุณภาพ และได้มาตรฐาน รวมทั้งเป็นศูนย์กลางในการแลกเปลี่ยนศิลปะ และวัฒนธรรมระหว่างประเทศจีนและประเทศไทย

ศูนย์ภาษาและวัฒนธรรมจีนสิรินธร เป็นสถาบันที่ไม่แสวงหากำไร เป็นศูนย์ทดสอบความรู้ภาษาจีน เป็นสถาบันพัฒนาครูสอนภาษาจีน จัดการอบรมความรู้ภาษาจีนให้กับผู้สนใจทั่วไปในไทย ทั้งที่เชียงราย กรุงเทพมหานคร มีการจัดสัมมนาทางวิชาการ และโครงการอบรมพิเศษ อาทิ อบรมการแปล และการเป็นล่าม การอบรมมัคคุเทศก์ อบรมการเตรียมความพร้อมภาษาจีนเพื่อดำเนินธุรกิจ

ศูนย์ภาษาและวัฒนธรรมจีนสิรินธร ได้เปิดอบรมภาษาจีนกลางหลายหลักสูตร ตามมาตรฐานการเรียนการสอนในประเทศจีน โดยรัฐบาลจีนได้ให้ความช่วยเหลือในการจัดทำหลักสูตรการเรียนการสอน เอกสารประกอบการเรียน สื่อที่ใช้ในการศึกษา รวมทั้งการจัดส่งอาจารย์มาช่วยสอนทั้งที่ จ.เชียงราย และที่สำนักงานในกรุงเทพฯ สำหรับผู้สนใจว่าจะมีหลักสูตรใดบ้างลองสอบถามไปที่ สำนักงานกรุงเทพฯ เลขที่ 127 อาคารปัญจภูมิ 2 ชั้น 7 ถ.สาทรใต้ แขวงทุ่งมหาเมฆ สาทร กทม. 10120 โทร. 0-2679-0038-9 หรือ ศูนย์ภาษาและวัฒนธรรมจีนสิรินธร ม.แม่ฟ้าหลวง อ.เมือง จ.เชียงราย โทร. 0-5391-7093, 0-5391-7097 E-mail: SCLC@mfu.ac.th ค้นคว้าข้อมูลเพิ่มเติมที่ www.mfu.ac.th

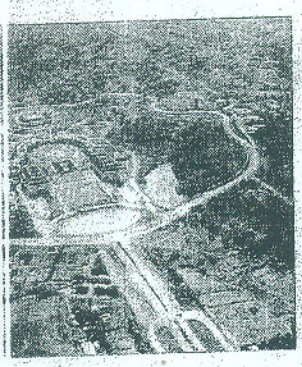

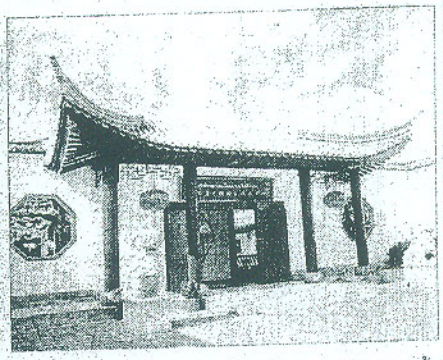

เพิ่มเติมได้ที่ส่วนทะเบียนและประมวลผล ห้อง 106 อาคารเรียนรวม C1 มหาวิทยาลัยแม่ฟ้าหลวง ตำบลท่าสุด อำเภอเมือง จังหวัดเชียงราย 57100 โทรศัพท์ 0-5391-6106, 0-5391-6115-7, 0-5391-6140 หรือดาวน์โหลดใบสมัครทาง http://reg.mfu.ac.th

นอกจากนี้มหาวิทยาลัยแม่ฟ้าหลวงได้ร่วมมือกับรัฐบาลสาธารณรัฐประชาชนจีน จัดตั้งกับศูนย์ภาษาและวัฒนธรรมจีนสิรินธร ขึ้นเพื่อเป็นที่ระลึกในโอกาสครบรอบ 100 ปี แห่งวันพระราชสมภพ สมเด็จพระศรีนครินทราบรมราชชนนี และให้เป็นเครื่องหมายแห่งไมตรีจิตมิตรภาพระหว่างประชาชนไทย-จีน ทั้งสองฝ่ายได้ตั้งความหวังไว้ว่าจะให้เป็น