

LINE Add Friends

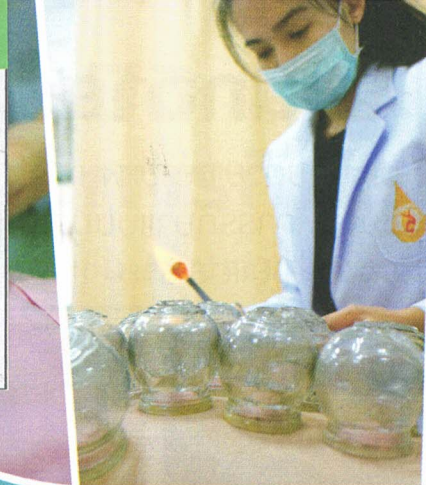

# สถาบันการแพทย์ไทย-จีน

## โรงพยาบาลมหาวิทยาลัยแม่ฟ้าหลวง

Institute of Thai-Chinese Traditional Medicine

สถาบันการแพทย์ไทย-จีน โรงพยาบาลมหาวิทยาลัยแม่ฟ้าหลวงเป็นหน่วยบริการทางการแพทย์แบบบูรณาการ (Integrative Medicine) มุ่งมั่นพัฒนาสู่ความเป็นเลิศทางด้านการบริการรักษาที่เป็นมาตรฐานและการรับรองมาตรฐานการแพทย์แผนไทยและการแพทย์บูรณาการ

แผนกอายุรกรรม

แผนกออร์โธปิดิกส์  
และเวชศาสตร์การกีฬา

แผนกระบบประสาท  
และสมอง

Contact us:

333 หมู่ 1 ต.ท่าสูด อ.เมือง จ.เชียงราย 57100  
(ตั้งอยู่ภายในมหาวิทยาลัยแม่ฟ้าหลวง)



0 5391 7563



สถาบันการแพทย์ไทย-จีน  
(ITCM)





# แผนกอายุรกรรม

ประกอบด้วยแพทย์แผนไทยประยุกต์ และแพทย์แผนจีน ซึ่งจะให้การรักษาแบบบูรณาการ ตามแต่สภาวะโรคของผู้ป่วยแต่ละราย

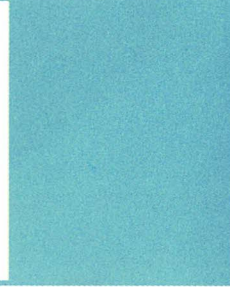
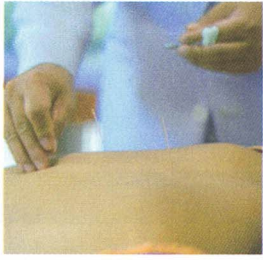

## กลุ่มโรคที่ให้บริการทางสุขภาพ

### โรคผิวหนัง

- สิว ฝ้า ผื่นแพ้ กลาก เกาต์ งูสวัด สะเก็ดเงิน

### โรคระบบทางเดินหายใจ

- ภูมิแพ้ในทางเดินหายใจ ไช้หวัด ไอ เจ็บคอ

### โรคระบบทางเดินอาหาร

- แผลในกระเพาะ ภาวะอาหารไม่ย่อย กรดไหลย้อน

### โรคทางสูตินารีเวช

- ประจำเดือนมาไม่ปกติ ภาวะตกขาว ภาวะมีบุตรยาก

### เสริมสร้างสุขภาพของมารดา

หลังคลอด และโรคอื่นๆ ที่อยู่ในขอบข่ายของอายุรกรรม

- การเทียบเคียงกลุ่มอาการของโรคที่ให้บริการรักษา

# แผนกอร์โธปิดิกส์และเวชศาสตร์การกีฬา

โรกระบบกล้ามเนื้อ เช่น ความปวดเมื่อยตามร่างกาย คอแข็ง ไหล่ติด ออฟฟิศซินโดรม

โรคจากการบาดเจ็บทางการกีฬาทุกประเภท เช่น การวิ่ง เทนนิส แบดมินตัน

การวิเคราะห์การเคลื่อนไหวและการจัดสรีระท่าทาง Movement Analysis and Posture Correction

โรคข้อและกระดูก เช่น ปวดเข่า กระดูกทับเส้นประสาท กระดูกต้นคอ-เสื่อม

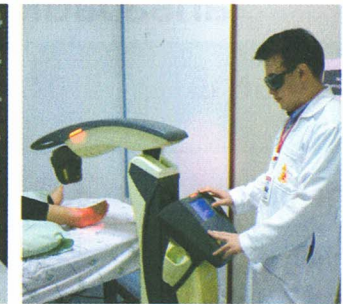
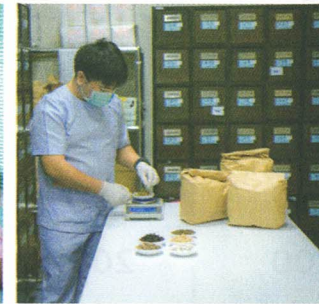
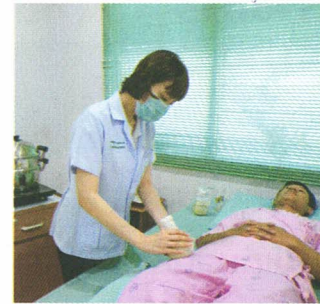

# แผนกระบบประสาทและสมอง

- ภาวะจากโรคอัมพฤกษ์-อัมพาต เช่น กล้ามเนื้ออ่อนแรง มือเท้าชา
- โรคในผู้สูงอายุ เช่น Cognitive training และ Fall prevention
- ภาวะโรคพาร์กินสัน Parkinson's disease
- อาการโรคลมชักบางประเภท
- ภาวะ Cerebral Palsy บางประเภท
- โรคนอนหลับยาก





# โปรแกรมการรักษา

โปรแกรมลดน้ำหนัก

โปรแกรมรักษาอัมพฤกษ์ อัมพาต

โปรแกรมรักษาการบาดเจ็บจากการกีฬา

โปรแกรมรักษา Office Syndrome

โปรแกรมธาราบำบัด

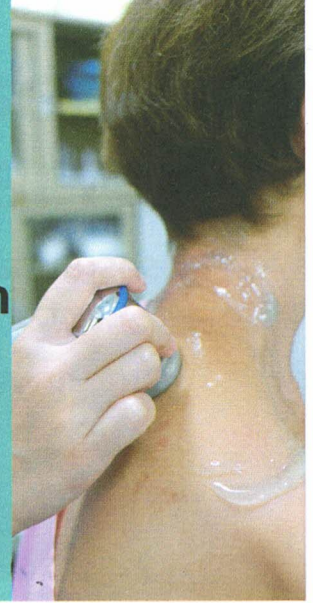

## อัตราค่ารักษาพยาบาล

### สิทธิสวัสดิการรักษายาบาลข้าราชการ

รายการ	อัตราราคา (ครั้ง)	เบิกได้	หมายเหตุ
ค่าฝังเข็ม	150	150	ไม่เกินวันละ 1 ครั้ง
ค่าฝังเข็มพร้อม กระตุ้นไฟฟ้า	200	200	ไม่เกินวันละ 1 ครั้ง
ค่านวดเพื่อการ บำบัดโรค	200	200	ไม่เกินวันละ 1 ครั้ง ไม่เกิน 5 ครั้ง/สัปดาห์
ค่านวดเพื่อการ ฟันฟูสมรรถภาพ	200	200	ไม่เกินวันละ 1 ครั้ง ไม่เกิน 5 ครั้ง/สัปดาห์
ค่านวดและประคบ เพื่อการบำบัดรักษา	250	250	ไม่เกินวันละ 1 ครั้ง ไม่เกิน 3 ครั้ง/สัปดาห์
ค่าทำหมืออกสื่อเพื่อ การฟื้นฟูมารดา หลังคลอด	300	300	ไม่เกินวันละ 1 ครั้ง รวมไม่เกิน 5 ครั้งภายใน 3 เดือนหลังคลอด