

MFU-MCH *Insight*



Insight

Highlight

★ MFU-MCH In a Month

ประมวลภาพกิจกรรม MFU-MCH Happy Day 2025
โรงพยาบาลศูนย์การแพทย์มหาวิทยาลัยแม่ฟ้าหลวง

★ เล่าเรื่องสุขภาพ

PM 2.5 ฝุ่นขนาดเล็กกับปัญหาขนาดใหญ่
โดย นพ.ณัฐชนน กุลสัมฤทธิ์ผล

★ ข่าวประชาสัมพันธ์

กิจกรรมให้ความรู้ด้านสุขภาพ หัวข้อ ดีไม่ออก ดีสะอาด
อย่าปล่อยไว้... จักโรคต่อมลูกหมากก่อนสาย
โดยอาจารย์ นพ.ณพล ศรีวัชรวัฒน์

★ IT Society

เรียนรู้ และเข้าใจ แนวปฏิบัติในการรักษาความมั่นคง
ปลอดภัยด้านสารสนเทศ ของรพศ.มฟล.หมวดที่ 3/2

ปีที่ 3 ฉบับที่ 20 ประจำเดือนมกราคม 2568

| สารบัญ 01

เนื้อหา

หน้าที่

MFU-MCH Insight

01

วิสัยทัศน์
พันธกิจ
เป้าประสงค์ขององค์กร
ค่านิยมองค์กร

แนะนำบริการทางการแพทย์

03

- ประกาศแจ้งเปลี่ยนจุดให้บริการวันศุกร์ (SMC)
- ตารางแพทย์ประจำเดือนกุมภาพันธ์ 2568 (SMC)

MFU-MCH in a month

07

| สารบัญ 02

เนื้อหา

หน้าที่

ข่าวประชาสัมพันธ์

17

กิจกรรมให้ความรู้ด้านสุขภาพ หัวข้อ ฉีไม่ออก ฉีสะดุด
อย่าปล่อยไว้...จกโรคต่อมลูกหมากก่อนสาย
โดยอาจารย์ นพ.ณพล ศรีวัชรวัฒน์

เล่าเรื่องสุขภาพ

18

PM 2.5 ฝุ่นขนาดเล็กกับปัญหาขนาดใหญ่
โดย นพ.ณัฐชนน กุลสัมฤทธิ์ผล

IT Society

20

เรียนรู้และเข้าใจ แนวปฏิบัติในการรักษาความมั่นคง
ปลอดภัยด้านสารสนเทศของ swศ.มฟล.หมวดที่ 3/2

เบอร์โทรติดต่อภายในหน่วยงาน

22



โรงพยาบาลศูนย์การแพทย์มหาวิทยาลัยแม่ฟ้าหลวง Mae Fah Luang University Medical Center Hospital

วิสัยทัศน์

“สถาบันการแพทย์ชั้นนำระดับอาเซียน”

พันธกิจ

1. ให้บริการทางการแพทย์ด้วยมาตรฐานสากล
2. ศึกษาวิจัย และพัฒนาองค์ความรู้ทางการแพทย์ในระดับสากลที่ทันสมัย
3. ฝึกอบรมและพัฒนาบุคลากรทางการแพทย์และสาธารณสุข

เป้าประสงค์

- มีระบบการรักษาพยาบาลที่ได้มาตรฐานสากล
- มีระบบสนับสนุนที่มีประสิทธิภาพ
- สร้างการวิจัยทางการแพทย์ และสาขาที่เกี่ยวข้องที่ได้รับการเผยแพร่
- สร้างนวัตกรรมทางการแพทย์ และสาขาที่เกี่ยวข้อง
- เป็นสถาบันฝึกอบรมทางการแพทย์ และสาขาที่เกี่ยวข้องในระดับสากล

ค่านิยมองค์กร

- M** Mastery เชี่ยวชาญ
- C** Creativity สร้างสรรค์
- H** Hospitality เอื้ออาทร





โรงพยาบาลศูนย์การแพทย์มหาวิทยาลัยแม่ฟ้าหลวง “เราดูแลทุกคนอย่างเท่าเทียม ด้วยมาตรฐานการแพทย์ชั้นนำ”

I ประวัติโรงพยาบาล

โรงพยาบาลศูนย์การแพทย์มหาวิทยาลัยแม่ฟ้าหลวง อยู่ภายใต้การบริหารงานของศูนย์การแพทย์มหาวิทยาลัยแม่ฟ้าหลวง เปิดให้บริการทางการแพทย์เมื่อวันที่ 5 ธันวาคม 2561 และได้กราบบังคมทูลเชิญ สมเด็จพระกนิษฐาธิราชเจ้า กรมสมเด็จพระเทพรัตนราชสุดาฯ สยามบรมราชกุมารี ทรงเปิดโรงพยาบาลในวันที่ 12 กุมภาพันธ์ 2562 เป็นโรงพยาบาลขนาด 400 เตียง (ซึ่งจะขยายเป็น 800 เตียงในอนาคต) ตั้งอยู่ในพื้นที่บริเวณศูนย์การแพทย์มหาวิทยาลัยแม่ฟ้าหลวง บนพื้นที่ประมาณ 137 ไร่

มีการออกแบบเป็นโรงพยาบาลระดับตติยภูมิ จัดเตรียมพื้นที่เพื่อรองรับการให้บริการครอบคลุมทุกสาขาทางการแพทย์ โดยมุ่งหมายให้เป็นโรงพยาบาลที่มีความทันสมัย ใช้เทคโนโลยีสารสนเทศที่ทันสมัยในการจัดระบบบริการเพื่ออำนวยความสะดวกให้ผู้ป่วย และญาติ (Smart Hospital) เป็นศูนย์กลางทางการแพทย์ ของกลุ่มประเทศในอนุภูมิภาค ลุ่มแม่น้ำโขง มีรูปแบบและระบบการให้บริการที่ผู้ป่วยทุกระดับสามารถเข้าถึงการ



ปัจจุบันบริการทางการแพทย์ของโรงพยาบาลศูนย์การแพทย์ มหาวิทยาลัยแม่ฟ้าหลวง มีบริการทางการแพทย์ต่างๆ แฝงประกอบด้วย

ชั้น 1 1st Floor

- ตรวจรักษาโรคทั่วไป (OPD) Out - Patient Department
- หน่วยตรวจสุขภาพจิต Psychiatric Unit
- ศูนย์รังสีวิทยา Radiology Center
- อุบัติเหตุ - ฉุกเฉิน (ER) Emergency
- นิติเวช Forensic Medicine
- งานปฐมภูมิและเวชกรรมสังคม Primary Care and Social Medicine
- ห้องตรวจเลือด และพยาธิวิทยา Blood and Specimen Test
- การเงิน
- ห้องจ่ายยา
- เวชระเบียน

ชั้น 2 2nd Floor

- ศูนย์กายภาพบำบัด Rehabilitation Center คลินิกการแพทย์บูรณาการ (แพทย์แผนไทยและแพทย์แผนจีน)
- คลินิกเด็ก Pediatric Clinic
- คลินิกเด็กดี Well Baby Clinic
- คลินิกอายุรกรรม Medicine Clinic (อายุรกรรมทั่วไป เบาหวานและต่อมไร้ท่อ คลินิกผิวหนัง คลินิกโรคไต)
- ศูนย์โรคหัวใจ จูน - สุนทรี วนวิทย์ Joon - Soontari Wanavit Cardiology Center
- คลินิกสูติ - นรีเวชกรรม Ob - Gyn Clinic (คลินิกสูตินรีเวช ผ่าคลอด)
- ศูนย์อาหาร Food Center

ชั้น 3 3rd Floor

- ศูนย์ไตเทียม Hemodialysis Center
- คลินิกตา Eye Clinic
- คลินิกหู คอ จมูก Ear Throat and Nose Clinic
- การเงิน
- ห้องปฏิบัติการทางพยาธิวิทยา Laboratory Room
- บริจาคเลือด Blood Donation
- คลินิกศัลยกรรมกระดูกและข้อ Orthopedics Clinic
- ห้องจ่ายยา
- คลินิกศัลยกรรม Surgical Clinic (ได้แก่ คลินิกศัลยกรรมทั่วไป คลินิกศัลยกรรมตกแต่ง คลินิกศัลยกรรมระบบประสาท คลินิกศัลยกรรมทางเดินปัสสาวะ คลินิกเต้านม คลินิกโรคไตเสื่อม คลินิกโรคทางเดินอาหารและส่องกล้อง)

ชั้น 4
4th Floor

- ห้องคลอด
Labour Room
- ห้องคลอดแยกโรค
Isolate Labour Room
- หออภิบาลทารกแรกเกิด
Nursery
- ศูนย์สวนหัวใจและหลอดเลือด
Cardiac Catheterization Laboratory
- หอผู้ป่วยวิกฤตทารกแรกเกิด
Newborn Intensive Care Unit
- หอผู้ป่วยอายุรกรรม 1,2
Medical Intensive Care
- ไอ.ซี.ยู.เด็ก
Pediatric I.C.U.
- หอผู้ป่วยวิกฤตโรคหัวใจ
Cardiac Care Unit

ชั้น 5
5th Floor

- ห้องผ่าตัด
Operation Theatre
- ศูนย์ส่องกล้อง
Endoscopy Center
- ห้องผ่าตัดแผลเล็ก
ODS & MIS Center
One Day Surgical and Minimally Invasive Surgical Center
- ไอ.ซี.ยู.ศัลยกรรม
Surgical I.C.U.

ชั้น 6
6th Floor

- ห้องประชุม
Conference Room
- ศูนย์อาหาร
Food Center
(เปิดให้บริการชั่วคราว)

ชั้น 7
7th Floor

- หน่วยเคมีบำบัด
Chemotherapy Unit
- หอผู้ป่วยพิเศษรวม
General Ward

ชั้น 9
9th Floor

- หอผู้ป่วยพิเศษรวม
General Ward

ชั้น 10 - 11
10th - 11th Floor

- หอผู้ป่วยพิเศษ
Private Ward

ชั้น 14
14th Floor

- หน่วยตรวจสุขภาพ
Check up Unit

- คลินิกพิเศษโดยแพทย์เฉพาะทางนอกเวลา
Special Medical Clinic (SMC)

ในปี 2568-2570 โรงพยาบาลศูนย์การแพทย์ มหาวิทยาลัยแม่ฟ้าหลวงจะมีแผนจัดตั้งศูนย์ความเป็นเลิศทางการแพทย์เพื่อให้บริการประชาชนโดยแพทย์เฉพาะทางและมีเทคโนโลยีที่ทันสมัย ได้แก่

- ศูนย์มะเร็งเต้านม
- ศูนย์เคมีบำบัดและโลหิตวิทยา
- ศูนย์กระดูกและข้อ
- ศูนย์การนอนหลับ
- ศูนย์ Trauma center
- ศูนย์เวชศาสตร์ฟื้นฟู
- ศูนย์โรคของสุขภาพสตรี woman center
- ศูนย์ระงับความเจ็บปวด
- และศูนย์สุขภาพจิต
- ศูนย์การได้ยิน

สิทธิการรักษา

- ☑ ข้าราชการ (เบิกจ่ายตรง)
- ☑ องค์กรปกครองส่วนท้องถิ่น
- ☑ บัตรประกันสุขภาพถ้วนหน้า สวศ.มฟล.
- ☑ สิทธิสวัสดิการพนักงาน มฟล.
- ☑ รัฐวิสาหกิจ
- ☑ ประกันชีวิต
- ☑ พรบ.ผู้ประสบภัยจากรถ
- ☑ ชำระเงินเอง



ตรวจสอบตารางแพทย์ในเวลา
ตาม QR Code

ประกาศแจ้งเปลี่ยนจุดให้บริการวันศุกร์



พญ.พรพิมล นิตติวัฒนวิทย์
Pornpimon Nittiwatthanawit, MD.
แพทย์เฉพาะทางด้านสูติศาสตร์และนรีเวชวิทยา
(OB-GYN)

พญ.จิตรากานต์ เจริญบุญ
Chitrakan Chareonboon, MD.
แพทย์เฉพาะทางด้านสูติศาสตร์และนรีเวชวิทยา
(OB-GYN)

พญ.จินตสุรางค์ หวังทรัพย์ทวี
Ginthsaphang Wangsapthawi, MD.
แพทย์เฉพาะทางด้านศัลยกรรมหลอดเลือด
(Vascular Surgery)

คลินิกพิเศษโดยแพทย์เฉพาะทางนอกเวลา
Special Medical Clinic (SMC)



สูตินรีเวชศาสตร์
OB-GYN



ศัลยกรรมหลอดเลือด
Vascular Surgery



ตั้งแต่วันศุกร์ที่ 7 ก.พ. 2568 เป็นต้นไป
เปิดให้บริการที่คลินิกสูตินรีเวชศาสตร์ ชั้น 2
เวลา 16.00 – 20.00 น.



053-914003 (นัดหมายเข้ารับบริการ)



053-914250 (สอบถามอัตราค่าบริการ)

ตารางแพทย์คลินิก SMC

ตารางแพทย์ออกตรวจประจำเดือนกุมภาพันธ์ 2568

(งดออกตรวจวันที่ 12 ก.พ.2568)

คลินิกพิเศษโดยแพทย์เฉพาะทางนอกเวลา Special Medical Clinic (SMC)

คลินิกเฉพาะทาง

วัน - เวลา ให้บริการ เวลา 16.00 – 20.00 น.

งดออกตรวจ

วันจันทร์ วันอังคาร วันพุธ วันพฤหัสบดี วันศุกร์

• อายุรกรรมทั่วไป
General Medicine

• อายุรศาสตร์โรคไต
Nephrology

• สูติรีเวช *ทุกวันจันทร์*
OB-GYN

• กุมารเวชกรรม
Pediatrics

• จิตเวชเด็กและวัยรุ่น
Child and Adolescent Psychiatry

ชั้น 14
14th Floor



4, 6, 18, 20
ก.พ. 2568

งดออกตรวจ



26 ก.พ. 2568



ชั้น 5
5th Floor

• ห้องผ่าตัดพิเศษนอกเวลา
Operation Theatre



• จักษุ
Eye

• หู คอ จมูก
ENT

• ศัลยกรรมทั่วไป
General Surgery

• ศัลยกรรมตกแต่ง
Plastic Surgery

• ศัลยกรรมทางเดินปัสสาวะ
Urological Surgery

• ศัลยกรรมกระดูกและข้อ
Orthopedic surgery

ชั้น 3
3rd Floor



26 ก.พ. 2568



24 ก.พ. 2568



27 ก.พ. 2568

• สูติรีเวช *ทุกวันศุกร์*
OB-GYN

- Untrasound MFM/ 4D

• ศัลยกรรมหลอดเลือด
Vascular Surgery

• เวชศาสตร์ฟื้นฟู
Rehabilitation

• คลินิกกายภาพบำบัด
Rehabilitation Clinic

• ศูนย์โรคหัวใจ จุน-สุนทรี่ วนวิทย์
- Echo
- ABI

ชั้น 2
2nd Floor



7, 21, 28
ก.พ. 2568



ออกตรวจเฉพาะวันที่ 3, 10, 17, 24 ก.พ. 2568

ชั้น 1
1st Floor

• ตรวจพิเศษทางด้านรังสีวิทยา
Special Diagnostic Imaging



MFU - MCH in a month

รพศ.มฟล. ได้รับเงินบริจาค เพื่อสมทบทุนช่วยเหลือผู้ป่วยยากไร้



2 มกราคม 2568 ศาสตราจารย์ นายแพทย์ อภิรักษ์ ช่วงสุวนิช รักษาการแทนผู้อำนวยการ พร้อมด้วยผู้บริหารและบุคลากร รับมอบเงินบริจาคจำนวน 100,000 บาท (หนึ่งแสนบาทถ้วน) จาก รองศาสตราจารย์ ศรีวรรณ เจนหัตถการกิจ ผู้ก่อตั้งหอศิลปศรีดอนมูล อ.เชียงแสน เพื่อสมทบทุนช่วยเหลือผู้ป่วยยากไร้ ณ โรงพยาบาลศูนย์การแพทย์มหาวิทยาลัยแม่ฟ้าหลวง ทั้งนี้โรงพยาบาลศูนย์การแพทย์มหาวิทยาลัยแม่ฟ้าหลวง ได้รับเงินจำนวนดังกล่าวเรียบร้อยแล้ว จึงขอขอบพระคุณและอนุโมทนาในกุศลเจตนาของท่าน และจะนำเงินจำนวนนี้ไปใช้ให้เกิดประโยชน์สูงสุดต่อไป

มฟล.รวมใจ บริจาคโลหิต ช่วยชีวิต รับผิดชอบต่อสังคม



7 มกราคม 2568 โรงพยาบาลศูนย์การแพทย์มหาวิทยาลัยแม่ฟ้าหลวง ร่วมกับเหล่ากาชาดจังหวัดเชียงราย และโรงพยาบาลเชียงรายประชานุเคราะห์ ได้ออกหน่วยบริการบริจาคโลหิตเคลื่อนที่ ณ อาคารพลเอกสำภา ชูศรี (E4) ชั้น 5 ห้อง 516-517 มหาวิทยาลัยแม่ฟ้าหลวง โดยมีเป้าหมายเพื่อส่งเสริมการช่วยเหลือเพื่อนมนุษย์และสร้างความตระหนักถึงความสำคัญของการบริจาคโลหิตในชุมชน "มฟล.รวมใจ บริจาคโลหิต ช่วยชีวิต รับผิดชอบต่อสังคม"

รพศ.มฟล. ได้รับมอบเครื่องป้องกันภาวะหลอดเลือดดำที่ขาอุดตันจาก บริษัท อินโนบิก นูทริชั่น จำกัด



9 มกราคม 2568 คุณประชิด ศรารพันธ์ รักษาการแทนรองผู้อำนวยการฝ่ายการพยาบาล พร้อมด้วยบุคลากร รับมอบเครื่องป้องกันภาวะหลอดเลือดดำที่ขาอุดตัน (Intermittent Pneumatic Compression) จาก บริษัท อินโนบิก นูทริชั่น จำกัด ณ โรงพยาบาลศูนย์การแพทย์มหาวิทยาลัยแม่ฟ้าหลวง ทั้งนี้ โรงพยาบาลศูนย์การแพทย์มหาวิทยาลัยแม่ฟ้าหลวงได้รับเครื่องป้องกันภาวะหลอดเลือดดำที่ขาอุดตันดังกล่าวเรียบร้อยแล้ว จึงขอขอบพระคุณและอนุโมทนาในกุศลเจตนาของบริษัทฯ และจะนำเครื่องมือเหล่านี้ไปใช้ให้เกิดประโยชน์สูงสุดต่อไป

กิจกรรมวันเด็กแห่งชาติ ประจำปี 2568



10 มกราคม 2568 โรงพยาบาลศูนย์การแพทย์มหาวิทยาลัยแม่ฟ้าหลวง ได้จัดกิจกรรมวันเด็กแห่งชาติ ณ ห้องตรวจเด็ก ชั้น 2 อาคารพิเคราะห์บำบัดโรค โดยมีเป้าหมายเพื่อส่งเสริมพัฒนาการด้านสติปัญญา อารมณ์ และสังคมของเด็ก ๆ ผ่านกิจกรรมหลากหลาย อาทิ การวาดภาพระบายสี การปั้นดินน้ำมัน และการทำอาหารง่าย ๆ

กิจกรรมในครั้งนี้ได้รับเกียรติจาก อาจารย์ พญ. พิตะวัน ราชตา รักษาการแทนรองผู้อำนวยการฝ่ายการแพทย์ เป็นประธานเปิดงาน พร้อมกล่าวถึงความสำคัญของการส่งเสริมพัฒนาการของเด็กในทุกมิติ

กิจกรรมดังกล่าวได้รับการตอบรับอย่างล้นหลามจากเด็กและผู้ปกครอง นอกจากนี้ ยังมีกิจกรรมพิเศษ คือ "รถทักสัญจร" ซึ่งออกเดินทางไปมอบของขวัญวันเด็กให้กับผู้ป่วยเด็กที่รักษาตัวอยู่ภายในโรงพยาบาล โดยทีมบุคลากรทางการแพทย์ได้ร่วมสร้างรอยยิ้มและความสุขให้กับเด็ก ๆ ที่ไม่สามารถเข้าร่วมกิจกรรมได้

รพศ.มฟล. ร่วมออกบูธกิจกรรม งานวันเด็กแห่งชาติ ประจำปี 2568 ณ กองร้อยตำรวจตระเวนชายแดนที่ 327



11 มกราคม 2568 โรงพยาบาลศูนย์การแพทย์มหาวิทยาลัยแม่ฟ้าหลวง ได้ร่วมออกบูธกิจกรรมงานวันเด็กแห่งชาติ ณ กองร้อยตำรวจตระเวนชายแดนที่ 327 อ.แม่จัน จ.เชียงราย โดยบูรณาการของทางโรงพยาบาล มีกิจกรรมให้ความรู้การช่วยฟื้นคืนชีพขั้นพื้นฐาน (CPR) โดย ทีมงานการพยาบาลอุบัติเหตุและฉุกเฉิน ให้แก่เด็ก ๆ ที่มาร่วมสนุกในงาน นอกจากนี้ยังมีกิจกรรมเล่นเกมโยนลูกบอล และระบายสีตามจินตนาการ เพื่อรับขนม ของเล่น และของที่ระลึกจากทางโรงพยาบาลอีกด้วย

โดยการออกบูธกิจกรรมในครั้งนี้ทางทีมงานได้รับการสนับสนุนขนม และสิ่งของต่างๆ ที่นำมาแจกให้เด็ก ๆ จากบุคลากรผู้ใจบุญภายในโรงพยาบาล ขอขอบพระคุณทุกท่านมา ณ ที่นี้ด้วย

โครงการให้ความรู้ด้านสุขภาพ แก่ผู้ป่วย ประชาชน และนักศึกษา เสวนาพิเศษในหัวข้อ "ไต่ถาม! รู้ไว้ ป้องกันได้"



สแกนเพื่อรับชมวิดีโอ Facebook **LIVE** ย้อนหลัง
โครงการให้ความรู้ด้านสุขภาพ แก่ผู้ป่วย ประชาชน และนักศึกษา
เสวนาพิเศษในหัวข้อ "ไต่ถาม! รู้ไว้ ป้องกันได้"

13 มกราคม 2568 สำนักวิชาแพทยศาสตร์ มหาวิทยาลัยแม่ฟ้าหลวง ร่วมกับ โรงพยาบาลศูนย์การแพทย์ มหาวิทยาลัยแม่ฟ้าหลวง ได้จัดโครงการให้ความรู้ด้านสุขภาพแก่ผู้ป่วย ประชาชน และนักศึกษา เสวนาพิเศษในหัวข้อ "ไต่ถาม! รู้ไว้ ป้องกันได้" ณ สวนหน้าห้องเอกซเรย์ ชั้น 1 อาคารพิเคราะห์และบำบัดโรค โรงพยาบาลศูนย์การแพทย์มหาวิทยาลัยแม่ฟ้าหลวง โดยกิจกรรมเสวนานี้ได้รับเกียรติจาก พญ.นิชา อ่างสวัสดิ์ และ อ.นพ.นิพนธ์ จูพิช แพทย์เฉพาะทางอายุรศาสตร์โรคไต มาถ่ายทอดความรู้เพื่อการป้องกัน และดูแลสุขภาพไตของทุกคน และหลังจบการเสวนามีกิจกรรม ถาม-ตอบ ปัญหาสุขภาพ และมอบรางวัลพิเศษให้กับผู้เข้าร่วมกิจกรรม

รพศ.มฟล. ได้ให้การต้อนรับคณะกรรมการการสาธารณสุข สภาผู้แทนราษฎร



17 มกราคม 2568 รองศาสตราจารย์ชัชณะ รุ่งปัจฉิม รองอธิการบดีและรักษาการผู้อำนวยการศูนย์การแพทย์มหาวิทยาลัยแม่ฟ้าหลวง ได้ให้การต้อนรับคณะกรรมการการสาธารณสุข สภาผู้แทนราษฎร นำโดย นายทศพร เสรีรักษ์ ประธานคณะกรรมการ พร้อมคณะ ณ ห้องประชุมประจวบ ภิรมย์ภักดี ชั้น 6 โรงพยาบาลศูนย์การแพทย์มหาวิทยาลัยแม่ฟ้าหลวง ในโอกาสที่คณะเดินทางมาศึกษาดูงานด้านการรักษาพยาบาล ทั้งในส่วนของการแพทย์แผนปัจจุบันและการแพทย์แผนไทย รวมถึงเยี่ยมชมโรงงานผลิตยาสมุนไพรและวัตถุดิบสมุนไพรของมหาวิทยาลัย

ทั้งนี้คณะผู้บริหารโรงพยาบาลศูนย์การแพทย์มหาวิทยาลัยแม่ฟ้าหลวง โรงพยาบาลมหาวิทยาลัยแม่ฟ้าหลวง ศูนย์บริการสุขภาพแบบครบวงจรแห่งภาคเหนือ และอนุภูมิภาคสุ่มแม่น้ำโขง (Wellness Center) ศูนย์นวัตกรรมสมุนไพรครบวงจร มหาวิทยาลัยแม่ฟ้าหลวง และบุคลากรที่เกี่ยวข้องร่วมรายงานผลการดำเนินงาน และให้ข้อมูลที่สำคัญ เพื่อเสริมสร้างความเข้าใจและความร่วมมือในด้านการพัฒนาระบบสาธารณสุขของประเทศ

มหาวิทยาลัยแม่ฟ้าหลวงขอขอบคุณคณะกรรมการฯ สำหรับความไว้วางใจที่มีต่อมหาวิทยาลัย และพร้อมให้การสนับสนุนด้านวิชาการและทรัพยากรที่เกี่ยวข้องในอนาคต

MFU-MCH Happy Day

24 มกราคม 2568 โรงพยาบาลศูนย์การแพทย์มหาวิทยาลัยแม่ฟ้าหลวง ได้จัดกิจกรรม MFU-MCH Happy Day ขึ้น โดยกิจกรรมดังกล่าวแบ่งเป็นสองช่วง คือ ช่วงบ่ายมีการแข่งขันกีฬาฮาเฮ การแข่งขันผู้นำเชียร์และขบวนพาเหรด ระหว่างบุคลากรของโรงพยาบาลศูนย์การแพทย์มหาวิทยาลัยแม่ฟ้าหลวง และในช่วงเย็นมีการรับประทานอาหารร่วมกัน สนุกกับการชมการประกวดร้องเพลงพร้อมหางเครื่อง ประกวดเครื่องแต่งกายในธีม “หมอลำม่วนซื่น” และมีการลุ้นรางวัล “ป๊อบปี้ รับโชค” ของ รพศ. ที่มีเงินรางวัลสูงสุดถึง 5,000 บาท



กิจกรรม"กีฬาฮาเฮ" ในช่วงบ่ายนั้นเป็นการแข่งขันกีฬา และผู้นำเชียร์ระหว่างบุคลากรของโรงพยาบาลศูนย์การแพทย์มหาวิทยาลัยแม่ฟ้าหลวง โดยแบ่งเป็นคณะสีฟ้า, ม่วง, แดง และส้ม ซึ่งผลการแข่งขันออกมาได้ผู้ชนะเลิศคะแนนรวมสูงสุด ได้แก่

- ผลการแข่งขันกีฬาฮาเฮ -

รางวัลชนะเลิศอันดับที่ 1 “สีม่วง”
รางวัลรองชนะเลิศอันดับที่ 1 “แดง”
รางวัลรองชนะเลิศอันดับที่ 2 “ฟ้า”

- ผลการแข่งขันกองเชียร์ & เชียร์ลีดเดอร์ -

รางวัลชนะเลิศอันดับที่ 1 “สีส้ม”
รางวัลรองชนะเลิศอันดับที่ 1 “สีม่วง”
รางวัลรองชนะเลิศอันดับที่ 2 “สีแดง”

- ผลการแข่งขันขบวนพาเหรด -

รางวัลชนะเลิศอันดับที่ 1 “สีส้ม”
รางวัลรองชนะเลิศอันดับที่ 1 “สีม่วง”
รางวัลรองชนะเลิศอันดับที่ 2 “สีแดง”





กิจกรรมในช่วงเย็นมีการรับประทานอาหารร่วมกัน สนุกกับการชมการประกวดร้องเพลงพร้อมหางเครื่อง ประกวดเครื่องแต่งกายในธีม “หมอล่าม่วนซื่น” และมีการลุ้นรางวัล “ปืบปืบ รับโชค” ของ รพศ. ที่มีเงินรางวัลสูงสุดถึง 5,000 บาท โดยผลการแข่งขันของกิจกรรมในช่วงเย็น ได้แก่

- ผลการแข่งขันประกวดร้องเพลงพร้อมหางเครื่อง -

รางวัลชนะเลิศอันดับที่ 1 "All star พาเพลิน ตอน ลำซิ่งซิงเกอร์ หน่วยงาน : สภสาขา "

รางวัลรองชนะเลิศอันดับที่ 1 "Amazing OR หน่วยงาน : OR "

รางวัลรองชนะเลิศอันดับที่ 2 "อีอาร์บันเทิงศิลป์ หน่วยงาน : อุบัติเหตุฉุกเฉิน (ER)"

- ผู้ที่ได้รับรางวัล “ปืบปืบ รับโชค” รางวัลที่ 1 -

ได้แก่ คุณศิริพรรณ ฤทธิกระจาย

สถาบันมหิตลารีเบศร เยี่ยมชมศูนย์การแพทย์ มฟล. และนำคณะ ปรพ.11 ศึกษางานระบบการแพทย์ชั้นนำ



24 มกราคม 2568 ศูนย์การแพทย์มหาวิทยาลัยแม่ฟ้าหลวงต้อนรับคณะผู้บริหาร และนักศึกษาหลักสูตรประกาศนียบัตรธรรมภิบาลทางการแพทย์สำหรับผู้บริหารระดับสูง (ปรพ.) รุ่นที่ 11 นำโดย ศ.ดร.บพ.เฉลิม ชาญพานิชย์ ประธานรุ่น และ พล.อ.อ.บพ.อิทธิพร คณะเจริญ ผู้อำนวยการสถาบันมหิตลารีเบศร พร้อมคณะผู้บริหารระดับสูงทางการแพทย์จากหน่วยงานภาครัฐและเอกชนกว่า 140 ท่าน

โดยมี ศ.พิเศษ ดร.วันชัย ศรีชนะ นายกสภามหาวิทยาลัยแม่ฟ้าหลวง รศ.ชุชนะ รุ่งปัจฉิม รักษาการผู้อำนวยการศูนย์การแพทย์ฯ รศ.บพ.ปรีชา สุนทรานันท์ คณบดีสำนักวิชาแพทยศาสตร์ และ ศ.บพ.อภิรักษ์ ช่วงสุวนิช รักษาการผู้อำนวยการโรงพยาบาล ให้การต้อนรับ ณ ห้องประชุมประจวบ ภิรมย์ภักดี ชั้น 6 โรงพยาบาลศูนย์การแพทย์มหาวิทยาลัยแม่ฟ้าหลวง

ศ.พิเศษ ดร.วันชัย ศรีชนะ ได้การบรรยายพิเศษเกี่ยวกับปณิธานการก่อตั้งสำนักวิชาแพทยศาสตร์ และโรงพยาบาล ซึ่งมุ่งเน้นการพัฒนาการแพทย์ในภูมิภาค จากนั้นคณะ ปรพ.11 ได้แบ่งกลุ่มเยี่ยมชม 3 หน่วยงาน ประกอบด้วย หน่วยตรวจหัวใจและหลอดเลือด ,งานธนาคารเลือด และหน่วยตรวจศัลยศาสตร์และออร์โธปิดิกส์

ทั้งนี้ หลักสูตร ปรพ. รุ่นที่ 11 จัดขึ้นโดยสถาบันมหิตลารีเบศรร่วมกับมูลนิธิธรรมภิบาลทางการแพทย์ มีผู้เข้าร่วม 130 ท่าน จากหน่วยงานทางการแพทย์ทั้งภาครัฐและเอกชน รวมถึงกระทรวงสาธารณสุข มหาวิทยาลัยหน่วยงานทหาร และตำรวจ

วัตถุประสงค์ของหลักสูตรมุ่งเน้นการเพิ่มพูนทักษะและต่อยอดองค์ความรู้ใน 5 ด้านสำคัญ ได้แก่ สังคม เศรษฐกิจ การเมือง เทคโนโลยีสารสนเทศ และกฎหมายสมัยใหม่ที่เกี่ยวข้องกับการแพทย์ เพื่อให้ผู้บริหารสามารถนำไปประยุกต์ใช้แก้ไขปัญหาสาธารณสุขของประเทศได้อย่างมีประสิทธิภาพ

คณะกรรมการหลักสูตรประกอบด้วยผู้ทรงคุณวุฒิ อาทิ รศ.บพ.เมธี วงศ์ศิริสุวรรณ น.อ.บพ.ธนาธิป ศุภประดิษฐ์ คุณทรงพล ชัญญูมาตรกิจ และมีคุณนุชบา สังขวิภา เป็นที่ปรึกษาหลักสูตร

รพศ.มฟล. ให้การต้อนรับเลขาธิการอัครราชทูตลาว ในโอกาสเยี่ยมชมการให้บริการทางการแพทย์



30 มกราคม 2568 เวลา 17.00 น. ผู้ช่วยศาสตราจารย์ ดร.มัชฌิมา นราติศร อธิการบดีมหาวิทยาลัยแม่ฟ้าหลวง พร้อมด้วยคณะผู้บริหาร ได้แก่ รองศาสตราจารย์ ชุชนะ รุ่งปัจฉิม รองอธิการบดีและรักษาการผู้อำนวยการศูนย์การแพทย์มหาวิทยาลัยแม่ฟ้าหลวง และศาสตราจารย์ นายแพทย์อภิรักษ์ ช่างสุวนิช รักษาการผู้อำนวยการโรงพยาบาลศูนย์การแพทย์มหาวิทยาลัยแม่ฟ้าหลวง ให้การต้อนรับ นายวันนะพา คำมะนิวง เลขาธิการอัครราชทูตลาว ประจำประเทศไทย

ด้านเลขาธิการอัครราชทูตลาว ได้เยี่ยมชมระบบบริการทางการแพทย์ที่ทันสมัยของโรงพยาบาลศูนย์การแพทย์ฯ ซึ่งเป็นศูนย์กลางทางการแพทย์ที่สำคัญของภาคเหนือ โดยมีการนำเสนอความก้าวหน้าด้าน เทคโนโลยีทางการแพทย์ ระบบการดูแลผู้ป่วย และการให้บริการด้านสาธารณสุข เพื่อเป็นต้นแบบในการพัฒนาระบบสาธารณสุขของทั้งสองประเทศ

รพศ.มฟล. ให้การต้อนรับคณะผู้แทนจาก University Hospital Bonn (UKB) ประเทศเยอรมนี



30 มกราคม 2568 โรงพยาบาลศูนย์การแพทย์มหาวิทยาลัยแม่ฟ้าหลวง ให้การต้อนรับคณะผู้แทนจาก University Hospital Bonn (UKB) ประเทศเยอรมนี นำโดย Prof. Dr. Bernd Weber, Dean of Medical Faculty of the University of Bonn and Acting CEO of University Hospital Bonn (UKB) พร้อมด้วยผู้บริหารระดับสูง ในโอกาสเยือนและศึกษาดูงานระบบบริการทางการแพทย์ของโรงพยาบาล

ในการนี้ นาวาโทหญิง แพทย์หญิงอุบลวัฒน์ จรุงเรืองฤทธิ์ รักษาการรองผู้อำนวยการฝ่ายพัฒนาคุณภาพและบริการทางการแพทย์ ให้การต้อนรับและแนะนำภาพรวมของโรงพยาบาล โดยนำเยี่ยมชมหน่วยงานต่าง ๆ ของโรงพยาบาล อาทิ งานรังสีวิทยา, งานเวชศาสตร์ฟื้นฟูและกายภาพบำบัด และห้องผ่าตัด



MFU-MCH *Save Energy*

ชาว รพศ.มฟล.
ร่วมกันประหยัดน้ำไฟวันละนิด
ช่วยลดมลพิษต่อสิ่งแวดล้อม

ข่าวประชาสัมพันธ์



**MFU
MCH**
MUTUAL FUND UNIVERSITY
MEDICAL CENTER HOSPITAL

โครงการให้ความรู้ด้านสุขภาพแก่ผู้ป่วย ประชาชน และนักศึกษา
โดยสำนักวิชาแพทยศาสตร์ ร่วมกับโรงพยาบาลศูนย์การแพทยมหาวิทกยาลัยแม่ฟ้าหลวง

**17 ก.พ.
2568**
11.00 -
12.30 น.

ขอเชิญท่านที่สนใจ
ร่วมรับฟังการเสวนาพิเศษ

หัวข้อ

จีไม่ออก จีสะดุด อย่าปล่อยไว้!

“รู้จักโรคต่อมลูกหมากก่อนสาย”

*ลูนรับของรางวัล
สุดพิเศษ
ในกิจกรรม
ถาม - ตอบ



อาจารย์ นพ.ณพล ศรีวิชิตวัฒน์
ศัลยแพทย์ระบบทางเดินปัสสาวะ

ชั้น 1

ณ สวนหน้าห้องเอกซเรย์ ชั้น 1
อาคารพิเคราะห์บำบัดโรค รพศ.มฟล

ลงทะเบียนร่วมกิจกรรม
On site 50 ที่นั่ง
บุคคลภายนอกสามารถลงทะเบียนได้

ช่องทางออนไลน์รับชมได้ที่







ขอเชิญชวนทุกท่านร่วมรับฟังความรู้ด้านสุขภาพ

หัวข้อ **จีไม่ออก จีสะดุด อย่าปล่อยไว้ ...รู้จักโรคต่อมลูกหมากก่อนสาย**

โดยอาจารย์ นพ.ณพล ศรีวิชิตวัฒน์ ศัลยแพทย์ระบบทางเดินปัสสาวะ

วันจันทร์ที่ 17 ก.พ. 2568 ณ สวนหน้าห้องเอกซเรย์ ชั้น 1 อาคารพิเคราะห์บำบัดโรค

เล่าเรื่องสุขภาพ

PM 2.5

ฝุ่นขนาดเล็กกับปัญหาขนาดใหญ่

PM 2.5 คืออะไร?

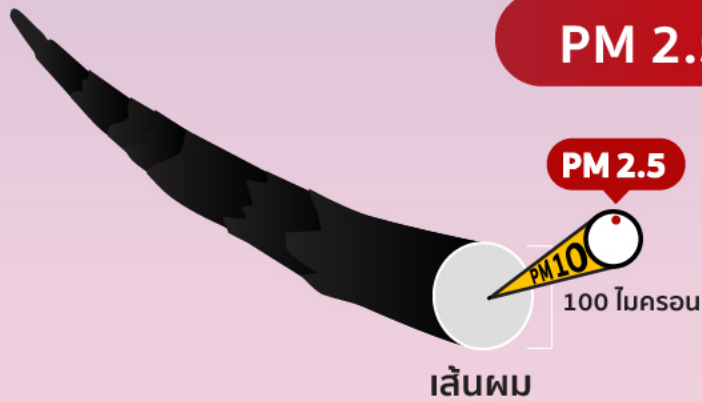

PM 2.5 ย่อมาจาก Particulate Matter 2.5 ละอองที่มีขนาดเล็กกว่า 2.5 ไมครอน ซึ่งเล็กกว่าเส้นผมมนุษย์ถึง 30 เท่า

สารหนู ปะปน ตะกั่ว แคดเมียม PAHs

แหล่งที่มาของ PM2.5

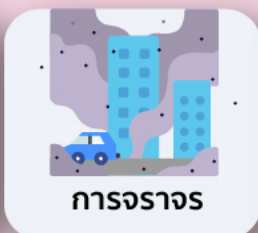

อันตรายจาก PM2.5

เมื่อมนุษย์หายใจนำฝุ่น PM2.5 เข้าปอด ตัวฝุ่นสามารถทำให้เกิดปอดอักเสบได้ ส่งผลให้มีอาการไอเรื้อรัง จนอาจรุนแรงถึงขั้นไอเป็นเลือดได้ ยิ่งไปกว่านั้น ในผู้ป่วยโรคปอดยังทำให้โรคปอด เช่น หอบหืด และถุงลมโป่งพองกำเริบ ซึ่งอาจมีอาการรุนแรงจนต้องเข้าโรงพยาบาลได้

ผลกระทบต่อสุขภาพ

โรกระบบทางเดินหายใจ



โรคหลอดเลือดหัวใจ

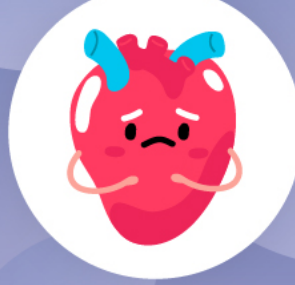

โรคหลอดเลือดสมอง



นอกจากนี้ ฝุ่น PM2.5 สามารถเข้าสู่กระแสเลือด สะสมในร่างกาย เพิ่มโอกาสเกิดโรคหลอดเลือดและหลอดเลือดสมอง และมีแนวโน้มเพิ่มโอกาสการเป็นมะเร็ง โดยเฉพาะ “โรคมะเร็งปอด”

วิธีป้องกันตนเองจาก PM2.5



ตรวจสอบค่าดัชนีคุณภาพอากาศและหลีกเลี่ยงกิจกรรมกลางแจ้งเมื่อค่าฝุ่นละอองสูง



สวมหน้ากากอนามัยขณะอยู่นอกอาคาร



ปิดบ้านให้มิดชิด เพื่อป้องกันฝุ่นเข้าสู่ตัวบ้าน



ใช้เครื่องกรองอากาศในบ้านและปิดประตูหน้าต่างเมื่อค่าฝุ่นละอองสูง

ด้วยความปรารถนาดีจาก
สวศ.มฟล.
โดย นพ.ณัฐชนน กุลสัมฤทธิ์ผล
แพทย์เฉพาะทางด้านอายุรศาสตร์



เรียนรู้ และเข้าใจ

แนวปฏิบัติในการรักษาความมั่นคงปลอดภัย
ด้านสารสนเทศ ของ รพศ.มฟล.

หมวดที่ 3

ควบคุมการเข้าถึง
ตอนที่ 2 ข้อที่ 4-6

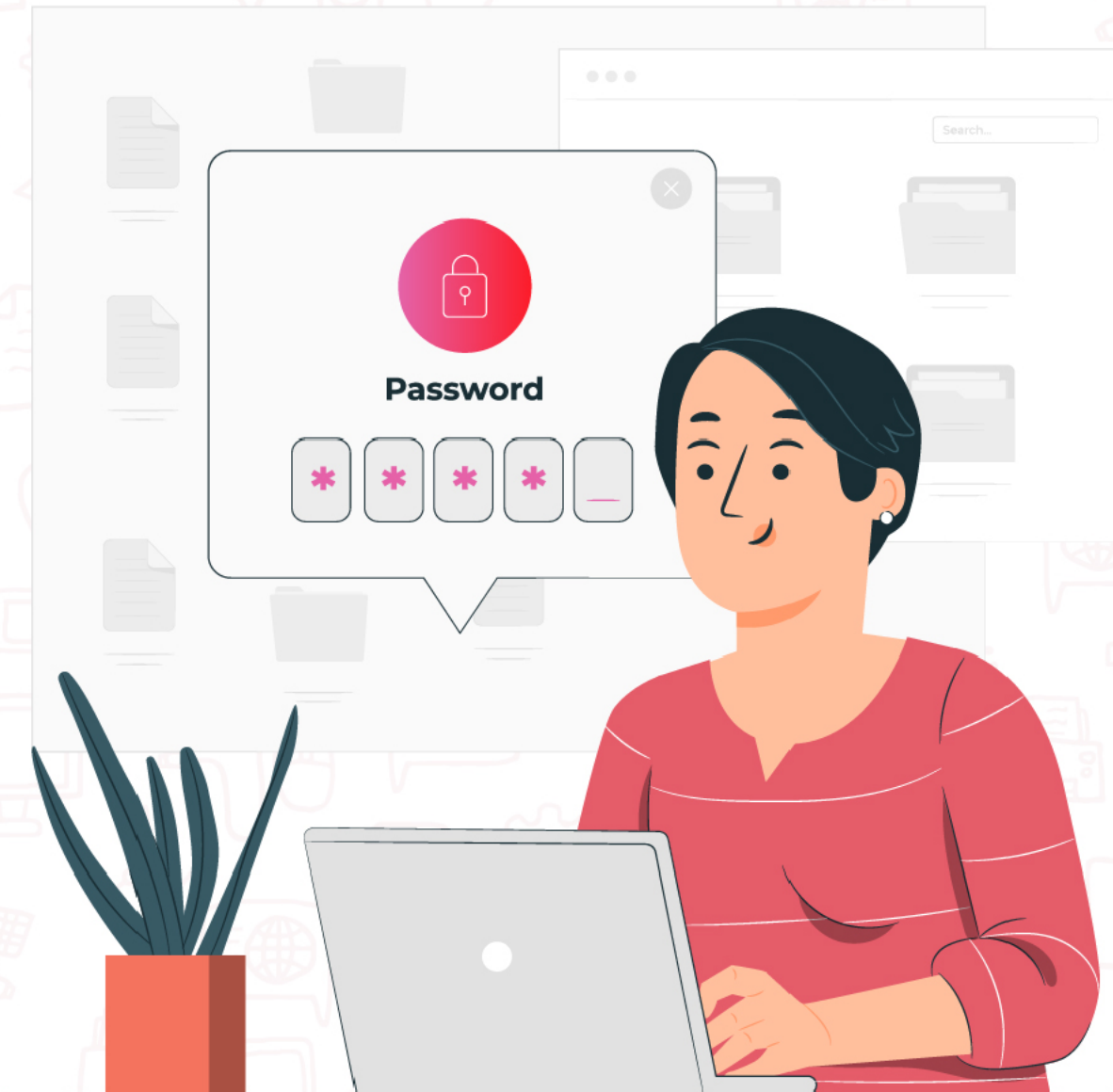

ที่มา :



งานเทคโนโลยีสารสนเทศ
โรงพยาบาลศูนย์การแพทย์มหาวิทยาลัยแม่ฟ้าหลวง



04 การควบคุมการเข้าถึงระบบเครือข่าย

- ผู้ใช้งานต้องระบุชื่อผู้ใช้งาน (Username) และรหัสผ่าน (Password) ในการใช้งานระบบเครือข่าย
- ผู้ดูแลระบบ ต้องกำหนดเส้นทางการเชื่อมต่อระบบสารสนเทศในการใช้งานระบบเครือข่ายโดยต้องเชื่อมต่อผ่านระบบรักษาความปลอดภัยที่โรงพยาบาลจัดสรรไว้เท่านั้น
- ห้ามผู้ใช้งานทำการเชื่อมต่อระบบสารสนเทศผ่านช่องทางอื่น หากมีเหตุผล และความจำเป็นต้องได้รับอนุญาตจากผู้อำนวยการและเจ้าหน้าที่ที่ได้รับมอบหมาย เป็นลายลักษณ์อักษรเท่านั้น

05 การควบคุมการเข้าถึงระบบปฏิบัติการเครื่องลูกข่าย (คอมพิวเตอร์)

- ผู้ใช้งานต้องระบุชื่อผู้ใช้งาน (Username) และรหัสผ่าน (Password) ของตนเองสำหรับใช้งานระบบปฏิบัติการของเครื่องคอมพิวเตอร์
- ผู้ใช้งานต้องกำหนดรหัสผ่านในการเข้าถึงคอมพิวเตอร์ให้ยากต่อการคาดเดา ตามที่ระบุไว้ในแนวทางปฏิบัติในการบริหารรหัสผ่าน และการเข้าระบบ (Logon) อย่างปลอดภัย
- คอมพิวเตอร์ของผู้ใช้งานต้องมีตั้งค่าการใช้งานโปรแกรมรักษาจอภาพ (Screen saver) และต้องมีการล็อกหน้าจอ (Lock screen) โดยตั้งเวลาให้โปรแกรมทำงานเมื่อไม่ได้มีการใช้งานคอมพิวเตอร์เกิน 15 นาที
- ผู้ใช้งานต้องออกจากระบบ (Logout) คอมพิวเตอร์ทันทีเมื่อเลิกใช้งาน หรือ ไม่อยู่ที่หน้าจอเป็นเวลานาน

06 การควบคุมการเข้าถึงโปรแกรม

- ผู้ใช้งานต้องระบุชื่อผู้ใช้งาน (Username) และรหัสผ่าน (Password) ในการใช้งานโปรแกรม
- ผู้ใช้งานต้องกำหนดรหัสผ่านในการเข้าถึงคอมพิวเตอร์ให้ยากต่อการคาดเดา ตามที่ระบุไว้ในแนวทางปฏิบัติในการบริหารรหัสผ่านและการเข้าระบบ (Logon) อย่างปลอดภัย
- ชื่อผู้ใช้งาน (Username) และรหัสผ่าน (Password) ของผู้ใช้แต่ละคน จะเป็นตัวกำหนดสิทธิการใช้งานโปรแกรม ว่าผู้ใช้งานคนใดมีสิทธิใช้งานโปรแกรมใดบ้าง
- ผู้ใช้งานต้องทำการออกจากระบบ (Logout) โปรแกรมทันทีเมื่อเลิกใช้งาน หรือ ไม่อยู่ที่หน้าจอเป็นเวลานาน
- ถ้าผู้ใช้งานไม่ใช้งานโปรแกรมภายในระยะเวลาที่กำหนด โปรแกรมจะทำการออกจากระบบ (Logout) โดยอัตโนมัติ

I เบอร์ติดต่อหน่วยงานภายใน

ฝ่ายการแพทย์

หน่วยงาน	อีเมล	เบอร์โทรศัพท์
งานการแพทย์	-	-
งานเวชศาสตร์ฟื้นฟู	pt.mch@mfu.ac.th	053-914-127
งานพยาธิวิทยากายวิภาค	-	053-914-227
งานเภสัชกรรม	rx.mch@mfu.ac.th	053-914-107
งานรังสีวิทยา	xray.mch@mfu.ac.th	053-914-130
งานพยาธิวิทยาคลินิก	lab.mch@mfu.ac.th	053-914-114
งานธนาคารเลือด	bloodbank.mch@mfu.ac.th	053-914-214
งานนิติเวช	forensic.mch@mfu.ac.th	053-914-189
งานสนับสนุนทางการแพทย์	-	-
งานโภชนาการ	-	053-914-026

ฝ่ายศูนย์ความเป็นเลิศทางการแพทย์

หน่วยงาน	อีเมล	เบอร์โทรศัพท์
งานความเป็นเลิศทางการแพทย์	-	-
งานคลินิกพิเศษโดยแพทย์เฉพาะทาง นอกเวลา (SMC)	-	053-914003 (ในเวลา) 053-914232 (นอกเวลา)

ฝ่ายปฐมภูมิและเวชกรรมสังคม

หน่วยงาน	อีเมล	เบอร์โทรศัพท์
ฝ่ายปฐมภูมิและเวชกรรมสังคม	-	053-914-120

ฝ่ายพัฒนาคุณภาพ

หน่วยงาน	อีเมล	เบอร์โทรศัพท์
งานพัฒนาคุณภาพ	qic.mch@mfu.ac.th	053-914-186
งานวางแผนและบริหารยุทธศาสตร์	planning.mch@mfu.ac.th	053-914-018

ฝ่ายการพยาบาล

หน่วยงาน	อีเมล	เบอร์โทรศัพท์
งานการพยาบาลอุบัติเหตุและฉุกเฉิน	-	053-914-138
งานการพยาบาลผู้ป่วยนอก	-	053-914-117
งานการพยาบาลผู้ป่วยหัวใจและหลอดเลือด	ccu.mch@mfu.ac.th	053-914-141
งานการพยาบาลสูติรีเวชศาสตร์	lr.mch@mfu.ac.th	053-914-144
งานการพยาบาลศัลยศาสตร์และออร์โธปิดิกส์	surortho.mch@mfu.ac.th	053-914-161
งานการพยาบาลอายุรศาสตร์	med.mch@mfu.ac.th	053-914-157
งานการพยาบาลกุมารเวชศาสตร์	opdped.mch@mfu.ac.th	053-914-163
งานการพยาบาลผ่าตัด	or.mch@mfu.ac.th	053-914-151
งานการพยาบาลวิสัญญี	anes.mch@mfu.ac.th	053-914-152
งานศูนย์ความเป็นเลิศทางการพยาบาล	-	-
งานเวชภัณฑ์ปลอดเชื้อ(CSSD)	ss.mch@mfu.ac.th	053-914-027
งานป้องกันและควบคุมการติดเชื้อ ในโรงพยาบาล	-	-

ฝ่ายสนับสนุนการบริหาร

หน่วยงาน	อีเมล	เบอร์โทรศัพท์
งานสนับสนุนการบริหาร	-	-
งานเวชระเบียนและเวชสถิติ	-	053-914-110
หน่วยประชาสัมพันธ์และการตลาด	pr.medical-center@mfu.ac.th	053-914-199 , 053-914-013

ฝ่ายบริการ

หน่วยงาน	อีเมล	เบอร์โทรศัพท์
งานสารบรรณ และอำนวยความสะดวก	saraban.mch@mfu.ac.th	053-914-235
งานทรัพยากรบุคคล	hr.mch@mfu.ac.th	053-914-038
งานการเงิน บัญชี และงบประมาณ	finance.mch@mfu.ac.th	053-914-048
งานพัสดุ	procure.mch@mfu.ac.th	053-914-024
งานอาคารสถานที่	building.mch@mfu.ac.th	053-914-011
งานเทคโนโลยีสารสนเทศ	datacenter.mch@mfu.ac.th	053-914-174

เลขานุการ

หน่วยงาน	อีเมล	เบอร์โทรศัพท์
เลขานุการการแทนผู้อำนวยการ SWศ.มฟล	-	053-914-234
เลขานุการการแทนรองผู้อำนวยการ SWศ.มฟล ฝ่ายพัฒนาคุณภาพและบริหารทางการแพทย์	-	053-914-020
เลขานุการการแทนรองผู้อำนวยการ SWศ.มฟล ฝ่ายการพยาบาล	-	053-914-230
เลขานุการการแทนรองผู้อำนวยการ SWศ.มฟล ฝ่ายการแพทย์	-	053-914-015

หน่วยงานอื่น

หน่วยงาน	อีเมล	เบอร์โทรศัพท์
สำนักงานเลขานุการศูนย์การแพทย์ มหาวิทยาลัยแม่ฟ้าหลวง	medical-center@mfu.ac.th	0-5391-4023
โรงพยาบาลศูนย์การแพทย์ มหาวิทยาลัยแม่ฟ้าหลวง	pr.medical-center@mfu.ac.th	0-5391-4000
โรงพยาบาลมหาวิทยาลัยแม่ฟ้าหลวง ศูนย์บริการสุขภาพแบบครบวงจร	hospital@mfu.ac.th	0-5391-7563
แห่งภาคเหนือ และอนุภูมิภาค ลุ่มแม่น้ำโขง	wellness-center@mfu.ac.th	0-5391-7717
คลินิกทันตกรรม		
สำนักวิชาทันตแพทยศาสตร์		0-5391-3333
สำนักวิชาแพทยศาสตร์		0-5391-4518

EMERGENCY CODES พบกเหตุฉุกเฉิน ☎ 8888

BLUE	CPR	GREY	หมอกควัน
RED	อัคคีภัย	GOLD	โรคระบาด
ORANGE	แผ่นดินไหว	WHITE	ระบบสารสนเทศขัดข้อง
GREEN	อุบัติเหตุ	VIOLET	เหตุก่อการร้าย

Operator



053-914-000
,053-914-001

MFU-MCH *Insight*

จัดทำโดยหน่วยประชาสัมพันธ์และการตลาด
โรงพยาบาลศูนย์การแพทย์มหาวิทยาลัยแม่ฟ้าหลวง

 0 5391 4013

 pr.medical-center@mfu.ac.th