



# รายงานผลการประเมินคุณภาพการศึกษาภายใน ประจำปีงบประมาณ 2560

## ระดับหน่วยงานสนับสนุน

สำนักงานให้คำปรึกษาและช่วยเหลือนักศึกษา

Singha Park Cafe  
MFU Chiang Rai

มหาวิทยาลัย  
แม่ฟ้าหลวง

โรงพยาบาลมหาวิทยาลัย  
แม่ฟ้าหลวง

อาคารบริหารกลาง มฟล

สำนักงานอธิการบดี  
ม.แม่ฟ้าหลวง

ทางหลวงชนบท เชียงราย 3303

รายงานผลการประเมินคุณภาพภายใน  
สำนักงานให้คำปรึกษาและช่วยเหลือนักศึกษา  
มหาวิทยาลัยแม่ฟ้าหลวง ประจำปีงบประมาณ พ.ศ. 2560

มหาวิทยาลัยแม่ฟ้าหลวง ได้มีคำสั่งแต่งตั้งคณะกรรมการประเมินคุณภาพภายใน หน่วยงาน สนิบสนุน (สำนักงานให้คำปรึกษาและช่วยเหลือนักศึกษา) ประจำปีงบประมาณ พ.ศ. 2560 ตามคำสั่ง ที่ 2295/2560 ลงวันที่ 27 กันยายน 2560 มีรายนามคณะกรรมการ ดังนี้

- |                                                |                     |
|------------------------------------------------|---------------------|
| 1. รองศาสตราจารย์กัลณกา สาธิตธาดา              | ประธาน              |
| 2. ผู้ช่วยศาสตราจารย์ ดร.พันธ์สิริ สุทธิลักษณ์ | กรรมการ             |
| 3. นายสุชาติ รัตนโรม                           | กรรมการ             |
| 4. นางเกษมศรี คงมีลาภ                          | กรรมการและเลขานุการ |

อำนาจหน้าที่ของคณะกรรมการชุดดังกล่าว คือ การตรวจสอบ และประเมินคุณภาพภายในของ สำนักงานให้คำปรึกษาและช่วยเหลือนักศึกษา ตามมาตรฐานและตัวบ่งชี้ที่กำหนดตามคำรับรองการ ปฏิบัติงาน ประจำปีงบประมาณ พ.ศ. 2560 และให้ข้อคิดเห็น ข้อเสนอแนะสำหรับหน่วยงาน เพื่อใช้ เป็นแนวทางในการพัฒนา และปรับปรุงระบบและกลไกการควบคุมคุณภาพตามมาตรฐาน และตัวบ่งชี้ คุณภาพที่มหาวิทยาลัยกำหนด และเสนอรายงานผลการประเมินคุณภาพต่อหัวหน้าสำนักงาน ให้คำปรึกษาและช่วยเหลือนักศึกษา และมหาวิทยาลัยแม่ฟ้าหลวงต่อไป

ส่วนที่ 1

ข้อมูลพื้นฐานของหน่วยงาน

\*\*\*\*\*

1. โครงสร้างการแบ่งส่วนงานและผังการบังคับบัญชา

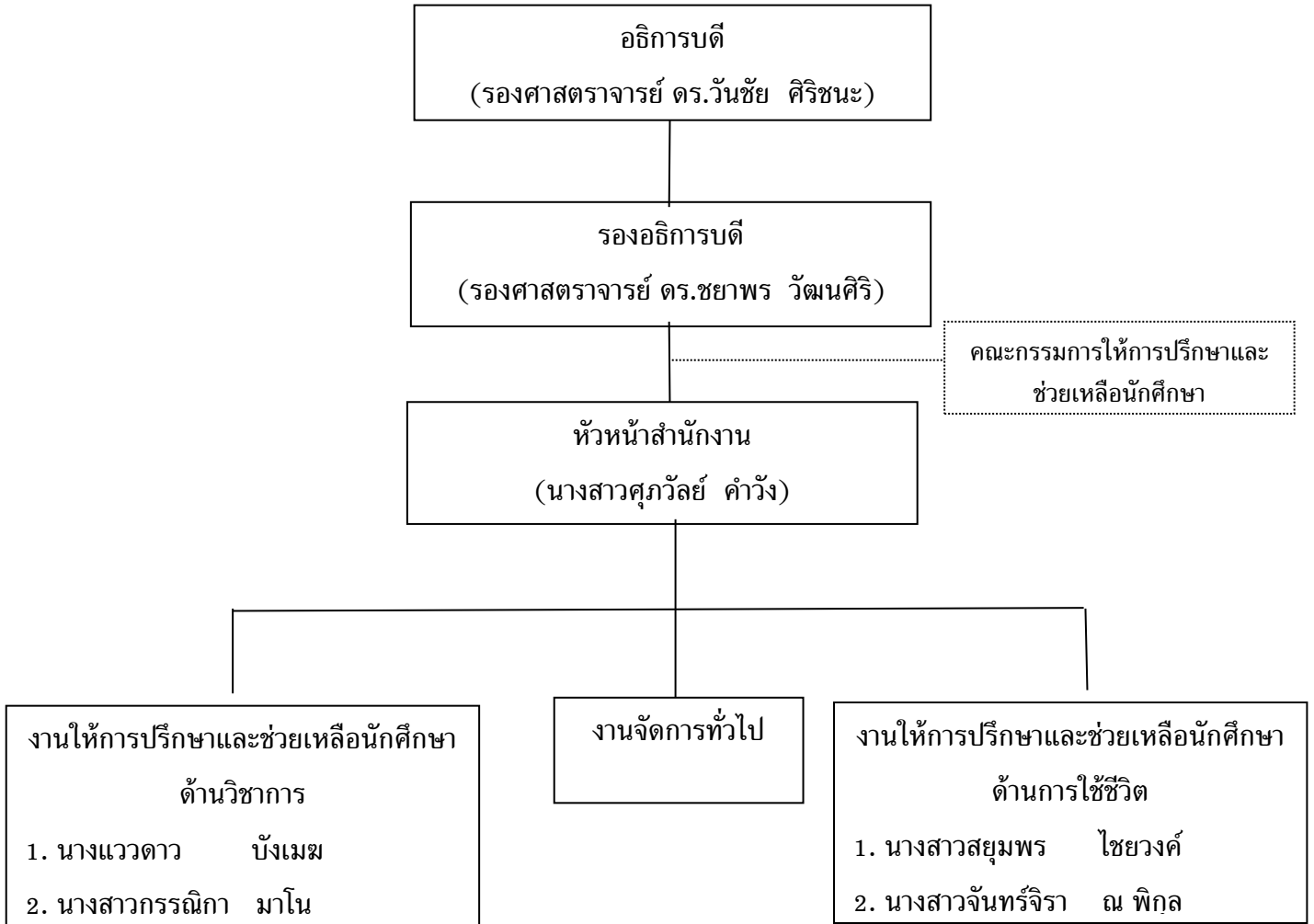

## 2. ภาระหน้าที่ของหน่วยงาน

1. วางแผนการให้การปรึกษาและช่วยเหลือนักศึกษาด้านวิชาการและการใช้ชีวิตในมหาวิทยาลัย
2. ติดตามและประเมินผลการให้การปรึกษาและช่วยเหลือนักศึกษา
3. ให้การปรึกษาและช่วยเหลือนักศึกษาด้านวิชาการและการใช้ชีวิตในมหาวิทยาลัยจัด
4. กิจกรรมส่งเสริมสนับสนุนเพื่อพัฒนาด้านวิชาการและการใช้ชีวิตในมหาวิทยาลัยให้กับนักศึกษา
5. ประสานงานกับหน่วยงานที่เกี่ยวข้องในการให้ความช่วยเหลือนักศึกษา เช่น สำนักวิชา ส่วนทะเบียนและประมวลผล ส่วนพัฒนานักศึกษา หน่วยสร้างเสริมสุขภาพ (สำนักวิชาพยาบาลศาสตร์) ฯลฯ
6. งานบริหารจัดการทั่วไปและการประกันคุณภาพ ได้แก่ งานสารบรรณ งานแผนและงบประมาณ งานการประกันคุณภาพการศึกษาภายใน การจัดการความรู้ (KM) ระบบบริหารจัดการความเสี่ยง งานพัสดุ-ครุภัณฑ์

## ส่วนที่ 2

### รายงานผลการประเมินคุณภาพภายใน ประจำปีงบประมาณ พ.ศ. 2560

#### สำนักงานให้คำปรึกษาและช่วยเหลือนักศึกษา

วันพุธที่ 1 พฤศจิกายน 2560

\*\*\*\*\*

สำนักงานให้คำปรึกษาและช่วยเหลือนักศึกษา ได้จัดทำคำรับรองการปฏิบัติงานทุกปีงบประมาณ โดยมีวัตถุประสงค์เพื่อเป็นกลไกในการขับเคลื่อนการดำเนินงานตามภารกิจและแผนปฏิบัติการประจำปีของหน่วยงานภายในมหาวิทยาลัย สำหรับในปีงบประมาณ พ.ศ. 2560 มหาวิทยาลัยแม่ฟ้าหลวงได้มีการแต่งตั้งคณะกรรมการประเมินคุณภาพภายใน โดยใช้คำรับรองการปฏิบัติงานเป็นตัวบ่งชี้ในการประเมินของสำนักงานให้คำปรึกษาและช่วยเหลือนักศึกษา จำนวน 4 คน ดังรายนามต่อไปนี้

- |                                                |                     |
|------------------------------------------------|---------------------|
| 1. รองศาสตราจารย์กัลณกา สาธิตธาดา              | ประธาน              |
| 2. ผู้ช่วยศาสตราจารย์ ดร.พันธ์สิริ สุทธิลักษณ์ | กรรมการ             |
| 3. นายสุชาติ รัตนโรม                           | กรรมการ             |
| 4. นางเกษมศรี คงมีลาภ                          | กรรมการและเลขานุการ |

โดยการประเมินครั้งนี้มีวัตถุประสงค์สำคัญ คือ เพื่อทราบตรวจสอบ และประเมินคุณภาพภายในของสำนักงานให้คำปรึกษาและช่วยเหลือนักศึกษา ตามมาตรฐานและตัวบ่งชี้ที่กำหนดตามคำรับรองการปฏิบัติงาน ประจำปีงบประมาณ พ.ศ. 2560 โดยมีกระบวนการประเมินดังนี้ คณะกรรมการพบหัวหน้าหน่วยงานและคณะทำงานของหน่วยงาน เพื่อแนะนำคณะกรรมการและชี้แจงวัตถุประสงค์ของการประเมิน รับฟังการบรรยายสรุปจากหัวหน้าหน่วยงานและคณะทำงานของหน่วยงาน หลังจากฟังรายงานสรุปผลการดำเนินงานของหน่วยงาน ศึกษารายงานการประเมินตนเอง (SAR) ที่หน่วยงานจัดทำขึ้น และนำข้อมูลมาอภิปรายร่วมกัน เพื่อวิเคราะห์ สรุปผลการตรวจเยี่ยม และจัดทำข้อเสนอแนะ รวมถึงจัดทำรายงานสรุปผลการประเมินคำรับรองการปฏิบัติงานของหน่วยงาน ประจำปีงบประมาณ พ.ศ. 2560 ต่อไป

สำนักงานให้คำปรึกษาและช่วยเหลือนักศึกษา

รายงานผลการประเมินคุณภาพภายใน ประจำปีงบประมาณ พ.ศ. 2560

ลำดับ	ตัวบ่งชี้	เป้าหมาย	ผลการดำเนินงาน	คะแนน
1	ระดับความพึงพอใจและการมองเห็นแนวทางการแก้ไขปัญหานักศึกษาหลังจากที่ได้รับการปรึกษาและช่วยเหลือ	4.10	4.06	4.00
2	ร้อยละของนักศึกษาที่มีความพึงพอใจต่อการจัดกิจกรรมเพื่อพัฒนานักศึกษาด้านวิชาการอยู่ในระดับ 4.00 ขึ้นไป			
	2.1 กิจกรรมทิวเสริมเพิ่มกำลังใจ	80.00	63.83	2.00
	2.2 กิจกรรมแนะนำเทคนิควิธีการเรียน	80.00	80.96	4.00
3	ร้อยละของนักศึกษาที่มีความพึงพอใจต่อการจัดกิจกรรมเพื่อพัฒนานักศึกษาด้านการใช้ชีวิตอยู่ในระดับ 4.00 ขึ้นไป			
	3.1 กิจกรรมสร้างแรงบันดาลใจ	80.00	94.60	5.00
	3.2 กิจกรรมพัฒนาทักษะชีวิต	80.00	88.10	4.00
	3.3 กิจกรรมการให้การปรึกษาเบื้องต้น	80.00	88.10	4.00
4	ร้อยละของนักศึกษาที่มีสามารถนำความรู้ที่ได้จากการเข้าร่วมกิจกรรมเพื่อพัฒนาด้านวิชาการไปใช้อยู่ในระดับ 4.00 ขึ้นไป			
	4.1 กิจกรรมทิวเสริมเพิ่มกำลังใจ	80.00	79.57	3.57
	4.2 กิจกรรมแนะนำเทคนิควิธีการเรียน	80.00	93.65	5.00
5	ร้อยละของนักศึกษาที่มีสามารถนำความรู้ที่ได้จากการเข้าร่วมกิจกรรมเพื่อพัฒนาด้านการใช้ชีวิตไปใช้อยู่ในระดับ 4.00 ขึ้นไป			
	5.1 กิจกรรมสร้างแรงบันดาลใจ	80.00	94.60	5.00
	5.2 กิจกรรมพัฒนาทักษะชีวิต	80.00	97.62	5.00
	5.3 กิจกรรมการให้การปรึกษาเบื้องต้น	80.00	97.62	5.00
6	ระดับความพึงพอใจของนักศึกษาต่อการจัดบริการข้อมูลข่าวสารที่เป็นประโยชน์	4.15	4.10	4.00
7	ร้อยละของการดำเนินการตามแผนการดำเนินงานตามภารกิจ	100	100	5.00
8	ร้อยละของการดำเนินการจัดซื้อจัดจ้างเป็นไปตามแผนที่กำหนด (ถ้ามี)	100	100	5.00
9	ร้อยละของการคืนเงินทตรงจ่ายตามกำหนดเวลา	100	100	5.00

สำนักงานให้คำปรึกษาและช่วยเหลือนักศึกษา

รายงานผลการประเมินคุณภาพภายใน ประจำปีงบประมาณ พ.ศ. 2560

ลำดับ	ตัวบ่งชี้	เป้าหมาย	ผลการดำเนินงาน	คะแนน
10	การจัดส่งรายงานการควบคุมภายในและบริหารความเสี่ยง ตามระยะเวลาที่กำหนด (ภายใน 7 วัน หลังสิ้นปีงบประมาณ)	6	5	5.00
11	ระดับความพึงพอใจต่อบริการของหน่วยงาน	4.00	4.20	4.00
12	ร้อยละของบุคลากรที่ได้รับการพัฒนาทั้งภายในและภายนอก	100	100	5.00

ผลการประเมินคำรับรองการปฏิบัติงาน ประจำปีงบประมาณ พ.ศ. 2560 เท่ากับ 88.41

คะแนน จากคะแนนเต็ม 100 คะแนน

บรรลุเป้าหมายจำนวน 14 ตัวบ่งชี้ จากจำนวนตัวบ่งชี้ที่ทำการประเมินทั้งหมด 18 ตัวบ่งชี้ คิดเป็นร้อยละ 77.78

### ส่วนที่ 3

#### ข้อเสนอแนะเพิ่มเติม การประเมินคำรับรองการปฏิบัติงาน สำนักงานให้คำปรึกษาและช่วยเหลือนักศึกษา

\*\*\*\*\*

1. ด้านการกำหนดตัวบ่งชี้ และความสอดคล้องของภารกิจกับคำรับรองการปฏิบัติงาน
  - ควรทบทวนการกำหนดตัวบ่งชี้ที่สอดคล้องกับภารกิจและสะท้อนการทำงานที่แท้จริง เพื่อให้เกิดการปรับปรุงและพัฒนาการทำงาน
2. ด้านการพัฒนาคุณภาพการทำงาน
  - ตัวบ่งชี้ที่ 1 ระดับความพึงพอใจและการมองเห็นแนวทางการแก้ไขปัญหาของนักศึกษา หลังจากที่ได้รับการปรึกษาและช่วยเหลือ
    - ควรมีการแยกวัดระดับความพึงพอใจ ว่ามีการวัดกลุ่มนักศึกษากลุ่มไหน เมื่อให้คำแนะนำในการแก้ไขปัญหาแล้ว เกิดผลกับนักศึกษากลุ่มดังกล่าวอย่างไร
    - ในการตั้งข้อความคำถามเพื่อวัดระดับความพึงพอใจของนักศึกษา ควรดูคำถามว่าอยากเห็นผลอย่างไรกับนักศึกษา และควรถามให้ตรงจุดกับที่หน่วยงานอยากจะวัดกับนักศึกษา
3. ด้านการจัดทำรายงานการประเมินตนเอง (SAR)
  - ในการเขียนรายงานการประเมินตนเอง ควรเขียนเรียงตามลำดับของตัวบ่งชี้ในคำรับรองการปฏิบัติงาน และระบุรายละเอียดผลการดำเนินงาน
4. ข้อเสนอแนะอื่นๆ
  - พิจารณาปรับการเขียนผังโครงสร้างพร้อมระบุตาราง และระบุบุคลากรที่มีหน้าที่หลักให้ชัดเจนกว่าเดิม (เดิมมีการเขียนชื่อทุกคนในทุกฝ่ายงาน)



สำนักงานให้คำปรึกษาและช่วยเหลือนักศึกษา  
รายงานผลการประเมินคุณภาพภายใน ประจำปีงบประมาณ พ.ศ. 2560

ประมวลภาพการประเมินคำรับรองการปฏิบัติงาน

ประจำปีงบประมาณ พ.ศ. 2560

สำนักงานให้คำปรึกษาและช่วยเหลือนักศึกษา

\*\*\*\*\*



# ภาคผนวก

ผลการประเมินคำรับรองการปฏิบัติงาน ประจำปีงบประมาณ พ.ศ. 2560  
สำนักงานให้คำปรึกษาและช่วยเหลือนักศึกษา

ตัวบ่งชี้	หน่วยนับ	ปีงบประมาณ			การประเมิน ตนเอง	การประเมิน จากกรรมการ	เกณฑ์การประเมิน					คะแนน	การบรรลุ เป้าหมาย (✓/×)
		2559 (เป้าหมาย)	2559 (ผล)	2560 (เป้าหมาย)			1	2	3	4	5		
1. ระดับความพึงพอใจและการมองเห็นแนวทางการแก้ไขปัญหาของนักศึกษาหลังจากที่ได้รับการปรึกษาและช่วยเหลือ	ระดับ	4.00	4.08	4.10	4.06	4.06	1.00-1.50	1.51-2.50	2.51-3.50	3.51-4.50	4.51-5.00	4.00	×
2. ร้อยละของนักศึกษาที่มีความพึงพอใจต่อการจัดกิจกรรมเพื่อพัฒนาศึกษาด้านวิชาการอยู่ในระดับ 4.00 ขึ้นไป													
2.1 กิจกรรมทิวเสริมเพิ่มกำลังใจ	ร้อยละ	-	-	80.00	63.83	63.83	50-59	60-69	70-79	80-89	90-100	2.00	×
2.2 กิจกรรมแนะนำเทคนิควิธีการเรียน	ร้อยละ	-	-	80.00	80.96	80.96	50-59	60-69	70-79	80-89	90-100	4.00	✓
3. ร้อยละของนักศึกษาที่มีความพึงพอใจต่อการจัดกิจกรรมเพื่อพัฒนาศึกษาด้านการใช้ชีวิตอยู่ในระดับ 4.00 ขึ้นไป													
3.1 กิจกรรมสร้างแรงบันดาลใจ	ร้อยละ	-	-	80.00	94.60	94.60	50-59	60-69	70-79	80-89	90-100	5.00	✓
3.2 กิจกรรมพัฒนาทักษะชีวิต	ร้อยละ	-	-	80.00	88.10	88.10	50-59	60-69	70-79	80-89	90-100	4.00	✓
3.3 กิจกรรมการให้การปรึกษาเบื้องต้น	ร้อยละ	-	-	80.00	88.10	88.10	50-59	60-69	70-79	80-89	90-100	4.00	✓
4. ร้อยละของนักศึกษาที่สามารถนำความรู้ที่ได้จากการเข้าร่วมกิจกรรมเพื่อพัฒนาด้านวิชาการไปใช้ได้ในระดับ 4.00 ขึ้นไป													
4.1 กิจกรรมทิวเสริมเพิ่มกำลังใจ	ร้อยละ	-	-	80.00	79.57	79.57	50-59	60-69	70-79	80-89	90-100	3.57	×
4.2 กิจกรรมแนะนำเทคนิควิธีการเรียน	ร้อยละ	-	-	80.00	93.65	93.65	50-59	60-69	70-79	80-89	90-100	5.00	✓
5. ร้อยละของนักศึกษาที่สามารถนำความรู้ที่ได้จากการเข้าร่วมกิจกรรมเพื่อพัฒนาด้านการใช้ชีวิตไปใช้ได้ในระดับ 4.00 ขึ้นไป													
5.1 กิจกรรมสร้างแรงบันดาลใจ	ร้อยละ	-	-	80.00	94.60	94.60	50-59	60-69	70-79	80-89	90-100	5.00	✓
5.2 กิจกรรมพัฒนาทักษะชีวิต	ร้อยละ	-	-	80.00	97.62	97.62	50-59	60-69	70-79	80-89	90-100	5.00	✓
5.3 กิจกรรมการให้การปรึกษาเบื้องต้น	ร้อยละ	-	-	80.00	97.62	97.62	50-59	60-69	70-79	80-89	90-100	5.00	✓
6. ระดับความพึงพอใจของนักศึกษาต่อการจัดบริการข้อมูลข่าวสารที่เป็นประโยชน์	ระดับ	4.50	4.13	4.15	4.10	4.10	1.00-1.50	1.51-2.50	2.51-3.50	3.51-4.50	4.51-5.00	4.00	×
7. ร้อยละของการดำเนินการตามแผนการดำเนินงานตามภารกิจ	ร้อยละ	90	100	100	100	100	60-69	70-79	80-89	90-99	100	5.00	✓

ผลการประเมินคำรับรองการปฏิบัติงาน ประจำปีงบประมาณ พ.ศ. 2560  
สำนักงานให้คำปรึกษาและช่วยเหลือนักศึกษา

ตัวบ่งชี้	หน่วยนับ	ปีงบประมาณ			การประเมิน ตนเอง	การประเมิน จากกรรมการ	เกณฑ์การประเมิน					คะแนน	การบรรลุ เป้าหมาย (✓/x)
		2559 (เป้าหมาย)	2559 (ผล)	2560 (เป้าหมาย)			1	2	3	4	5		
8. ร้อยละของการดำเนินการจัดซื้อจัดจ้างเป็นไปตามแผนที่กำหนด (ถ้ามี)	ร้อยละ	-	-	100	100	100	60-69	70-79	80-89	90-99	100	5.00	✓
9. ร้อยละของการคืนเงินทวงจ่ายตามกำหนดเวลา	ร้อยละ	90	100	100	100	100	60-69	70-79	80-89	90-99	100	5.00	✓
10. การจัดส่งรายงานการควบคุมภายในและบริหารความเสี่ยงตามระยะเวลาที่กำหนด (ภายใน 7 วันหลังสิ้นปีงบประมาณ)	วัน	7	6	6	5	5	14-16	11-13	8-10	7	<7	5.00	✓
11. ระดับความพึงพอใจต่อบริการของหน่วยงาน	ระดับ	4.50	4.00	4.00	4.20	4.20	1.00-1.50	1.51-2.50	2.51-3.50	3.51-4.50	4.51-5.00	4.00	✓
12. ร้อยละของบุคลากรที่ได้รับการพัฒนาทั้งภายในและภายนอก	ร้อยละ	90	100	100	100	100	60-69	70-79	80-89	90-99	100	5.00	✓
รวม												79.57	14
												90.00	18

ผลการประเมินคำรับรองการปฏิบัติงาน ประจำปีงบประมาณ พ.ศ. 2560 เท่ากับ 88.41 คะแนน จากคะแนนเต็ม 100 คะแนน

บรรลุเป้าหมายจำนวน 14 ตัวบ่งชี้ จากจำนวนตัวบ่งชี้ที่ทำการประเมินทั้งหมด 18 ตัวบ่งชี้ คิดเป็นร้อยละ 77.78



คำสั่งมหาวิทยาลัยแม่ฟ้าหลวง

ที่ ๒๖๙๕ / ๒๕๖๐

เรื่อง แต่งตั้งคณะกรรมการประเมินคุณภาพภายใน หน่วยงานสนับสนุน  
มหาวิทยาลัยแม่ฟ้าหลวง ประจำปีงบประมาณ พ.ศ. ๒๕๖๐

.....

ด้วย มหาวิทยาลัยแม่ฟ้าหลวงได้กำหนดนโยบายการประกันคุณภาพการศึกษาเพื่อเป็นการวางระบบและกลไกในการดำเนินงานประกันคุณภาพการศึกษาของมหาวิทยาลัย โดยส่งเสริมและสนับสนุนให้มีการตรวจสอบและประเมินคุณภาพภายในหน่วยงานสนับสนุน เพื่อพัฒนาและปรับปรุงคุณภาพการทำงานอย่างต่อเนื่อง

เพื่อให้การดำเนินการประเมินคุณภาพภายในของหน่วยงานสนับสนุนเป็นไปด้วยความเรียบร้อย และสอดคล้องกับนโยบายการประกันคุณภาพการศึกษาของมหาวิทยาลัยแม่ฟ้าหลวง อาศัยอำนาจตามความในมาตรา ๒๖ แห่งพระราชบัญญัติมหาวิทยาลัยแม่ฟ้าหลวง พ.ศ. ๒๕๔๑ จึงเห็นควรแต่งตั้งคณะกรรมการประเมินคุณภาพภายใน หน่วยงานสนับสนุน มหาวิทยาลัยแม่ฟ้าหลวง ประจำปีงบประมาณ พ.ศ. ๒๕๖๐ ดังต่อไปนี้

**คณะกรรมการประเมินศูนย์บริการเทคโนโลยีสารสนเทศ**

- |                                   |                     |
|-----------------------------------|---------------------|
| ๑. รองศาสตราจารย์สุปราณี อัทธเสรี | ประธาน              |
| ๒. อาจารย์ ดร.ต่อพันธ์ ทันดร      | กรรมการ             |
| ๓. นางดาวนภา สุธะนันท             | กรรมการ             |
| ๔. นางเกษมศรี คงมีลาภ             | กรรมการและเลขานุการ |

**คณะกรรมการประเมินศูนย์เครื่องมือวิทยาศาสตร์และเทคโนโลยี**

- |                                   |                     |
|-----------------------------------|---------------------|
| ๑. รองศาสตราจารย์สุปราณี อัทธเสรี | ประธาน              |
| ๒. อาจารย์ ดร.ต่อพันธ์ ทันดร      | กรรมการ             |
| ๓. นางดาวนภา สุธะนันท             | กรรมการ             |
| ๔. นางเกษมศรี คงมีลาภ             | กรรมการและเลขานุการ |

คณะกรรมการ...

**คณะกรรมการประเมินศูนย์บรรณสารและสื่อการศึกษา**

- |                                          |                     |
|------------------------------------------|---------------------|
| ๑. อาจารย์ ดร.พนม วิญญายอง               | ประธาน              |
| ๒. ผู้ช่วยศาสตราจารย์ ดร.สุทธิวัลย์ สีทา | กรรมการ             |
| ๓. นายสุชาติ รัตนโรม                     | กรรมการ             |
| ๔. นางศิริขวัญ ปัญสมคิด                  | กรรมการและเลขานุการ |

**คณะกรรมการประเมินศูนย์บริการวิชาการ**

- |                                                |                     |
|------------------------------------------------|---------------------|
| ๑. รองศาสตราจารย์กัลณกา สาธิตธาดา              | ประธาน              |
| ๒. ผู้ช่วยศาสตราจารย์ ดร.พันธ์สิริ สุทธิลักษณ์ | กรรมการ             |
| ๓. นางสาวกัลยา ทับเกร็ด                        | กรรมการ             |
| ๔. นางเกษมศรี คงมีลาภ                          | กรรมการและเลขานุการ |

**คณะกรรมการประเมินศูนย์ภาษาและวัฒนธรรมจีนสิรินธร**

- |                                                 |                     |
|-------------------------------------------------|---------------------|
| ๑. ผู้ช่วยศาสตราจารย์ น.อ.ดร.ธงชัย อยู่ญาติวงศ์ | ประธาน              |
| ๒. นายวีระชัย เจริญจิตติชัย                     | กรรมการ             |
| ๓. นายชัยพงศ์ แก้วกล้า                          | กรรมการ             |
| ๔. นางสาวมาลินี ริยะแทน                         | กรรมการและเลขานุการ |

**คณะกรรมการประเมินส่วนทะเบียนและประมวลผล**

- |                                                 |                     |
|-------------------------------------------------|---------------------|
| ๑. ผู้ช่วยศาสตราจารย์ น.อ.ดร.ธงชัย อยู่ญาติวงศ์ | ประธาน              |
| ๒. นายวีระชัย เจริญจิตติชัย                     | กรรมการ             |
| ๓. นายชัยพงศ์ แก้วกล้า                          | กรรมการ             |
| ๔. นางสาวมาลินี ริยะแทน                         | กรรมการและเลขานุการ |

**คณะกรรมการประเมินส่วนพัฒนานักศึกษา**

- |                                          |                     |
|------------------------------------------|---------------------|
| ๑. ผู้ช่วยศาสตราจารย์ ดร.มัชฌิมา นราติศร | ประธาน              |
| ๒. ผู้ช่วยศาสตราจารย์วีระพงษ์ บึงไกร     | กรรมการ             |
| ๓. นางจิตติพร เทศกุล                     | กรรมการ             |
| ๔. นายชัยพงศ์ แก้วกล้า                   | กรรมการ             |
| ๕. นางเกษมศรี คงมีลาภ                    | กรรมการและเลขานุการ |

**คณะกรรมการประเมินส่วนบริการงานวิจัย**

- |                                                 |                     |
|-------------------------------------------------|---------------------|
| ๑. ผู้ช่วยศาสตราจารย์ น.อ.ดร.ธงชัย อยู่ญาติวงศ์ | ประธาน              |
| ๒. นายวีระชัย เจริญจิตติชัย                     | กรรมการ             |
| ๓. นายชัยพงศ์ แก้วกล้า                          | กรรมการ             |
| ๔. นางสาวมาลินี ริยะแทน                         | กรรมการและเลขานุการ |

คณะกรรมการ...

**คณะกรรมการประเมินส่วนพัฒนาความสัมพันธ์ระหว่างประเทศ**

- |                                      |                     |
|--------------------------------------|---------------------|
| ๑. รองศาสตราจารย์กัลณกา สาธิตธาดา    | ประธาน              |
| ๒. ผู้ช่วยศาสตราจารย์วีระพงษ์ บึงไกร | กรรมการ             |
| ๓. นางสาวกัญญา หยุ่นตระกูล           | กรรมการ             |
| ๔. นางสาวลินราพร ภิระบัน             | กรรมการและเลขานุการ |

**คณะกรรมการประเมินส่วนประกันคุณภาพการศึกษาและพัฒนาหลักสูตร**

- |                                         |                     |
|-----------------------------------------|---------------------|
| ๑. ผู้ช่วยศาสตราจารย์ ดร.มัทธมา นราติศร | ประธาน              |
| ๒. ผู้ช่วยศาสตราจารย์วีระพงษ์ บึงไกร    | กรรมการ             |
| ๓. นางจิตติพร เทศกุล                    | กรรมการ             |
| ๔. นางเกษมศรี คงมีลาภ                   | กรรมการและเลขานุการ |

**คณะกรรมการประเมินสำนักงานบัณฑิตศึกษา**

- |                                   |                     |
|-----------------------------------|---------------------|
| ๑. รองศาสตราจารย์สุปราณี อัทธเสรี | ประธาน              |
| ๒. อาจารย์ ดร.ต่อพันธ์ ทันดร      | กรรมการ             |
| ๓. นางดาวนภา สุธะนนท์             | กรรมการ             |
| ๔. นางเกษมศรี คงมีลาภ             | กรรมการและเลขานุการ |

**คณะกรรมการประเมินส่วนจัดหางานและฝึกงานของนักศึกษา**

- |                                   |                     |
|-----------------------------------|---------------------|
| ๑. รองศาสตราจารย์สุปราณี อัทธเสรี | ประธาน              |
| ๒. อาจารย์ ดร.ต่อพันธ์ ทันดร      | กรรมการ             |
| ๓. นางดาวนภา สุธะนนท์             | กรรมการ             |
| ๔. นางเกษมศรี คงมีลาภ             | กรรมการและเลขานุการ |

**คณะกรรมการประเมินส่วนสารบรรณ อำนวยการและนิติการ**

- |                                         |                     |
|-----------------------------------------|---------------------|
| ๑. ผู้ช่วยศาสตราจารย์ ดร.มัทธมา นราติศร | ประธาน              |
| ๒. นางสาวกัลยา ทับเกร็ด                 | กรรมการ             |
| ๓. อาจารย์เตื่อนจิต สุธหลวง             | กรรมการ             |
| ๔. นางศิริขวัญ ปัญสมคิด                 | กรรมการและเลขานุการ |

**คณะกรรมการประเมินส่วนการเจ้าหน้าที่**

- |                                          |                     |
|------------------------------------------|---------------------|
| ๑. อาจารย์ ดร.พนม วิญญายอง               | ประธาน              |
| ๒. ผู้ช่วยศาสตราจารย์ ดร.สุทธิวัลย์ สีทา | กรรมการ             |
| ๓. นายสุชาติ รัตนโรม                     | กรรมการ             |
| ๔. นางศิริขวัญ ปัญสมคิด                  | กรรมการและเลขานุการ |

**คณะกรรมการประเมินส่วนนโยบายและแผน**

- |                                         |                     |
|-----------------------------------------|---------------------|
| ๑. ผู้ช่วยศาสตราจารย์ ดร.มัทธมา นราดิศร | ประธาน              |
| ๒. นางสาวกัลยา ทับเกร็ด                 | กรรมการ             |
| ๓. อาจารย์เตือนจิต สุทธิหลวง            | กรรมการ             |
| ๔. นางศิริขวัญ ปัญสมคิด                 | กรรมการและเลขานุการ |

**คณะกรรมการประเมินส่วนอาคารสถานที่**

- |                                      |                     |
|--------------------------------------|---------------------|
| ๑. รองศาสตราจารย์กัลณกา สาทิตธาดา    | ประธาน              |
| ๒. ผู้ช่วยศาสตราจารย์วีระพงษ์ บึงไกร | กรรมการ             |
| ๓. นางสาวกัญญา หย่นตระกูล            | กรรมการ             |
| ๔. นางสาวลินราพร ภิระบัน             | กรรมการและเลขานุการ |

**คณะกรรมการประเมินส่วนประชาสัมพันธ์**

- |                                         |                     |
|-----------------------------------------|---------------------|
| ๑. ผู้ช่วยศาสตราจารย์ ดร.มัทธมา นราดิศร | ประธาน              |
| ๒. นางสาวกัลยา ทับเกร็ด                 | กรรมการ             |
| ๓. อาจารย์เตือนจิต สุทธิหลวง            | กรรมการ             |
| ๔. นางศิริขวัญ ปัญสมคิด                 | กรรมการและเลขานุการ |

**คณะกรรมการประเมินส่วนการเงินและบัญชี**

- |                                      |                     |
|--------------------------------------|---------------------|
| ๑. รองศาสตราจารย์กัลณกา สาทิตธาดา    | ประธาน              |
| ๒. ผู้ช่วยศาสตราจารย์วีระพงษ์ บึงไกร | กรรมการ             |
| ๓. นางสาวกัญญา หย่นตระกูล            | กรรมการ             |
| ๔. นางสาวลินราพร ภิระบัน             | กรรมการและเลขานุการ |

**คณะกรรมการประเมินส่วนพัสดุ**

- |                                      |                     |
|--------------------------------------|---------------------|
| ๑. รองศาสตราจารย์กัลณกา สาทิตธาดา    | ประธาน              |
| ๒. ผู้ช่วยศาสตราจารย์วีระพงษ์ บึงไกร | กรรมการ             |
| ๓. นางสาวกัญญา หย่นตระกูล            | กรรมการ             |
| ๔. นางสาวลินราพร ภิระบัน             | กรรมการและเลขานุการ |

**คณะกรรมการประเมินหน่วยตรวจสอบภายใน**

- |                                         |                     |
|-----------------------------------------|---------------------|
| ๑. ผู้ช่วยศาสตราจารย์ ดร.มัทธมา นราดิศร | ประธาน              |
| ๒. นางสาวกัลยา ทับเกร็ด                 | กรรมการ             |
| ๓. อาจารย์เตือนจิต สุทธิหลวง            | กรรมการ             |
| ๔. นางศิริขวัญ ปัญสมคิด                 | กรรมการและเลขานุการ |



**คณะกรรมการประเมินสำนักงานจัดการทรัพย์สินและรายได้**

- |                                                |                     |
|------------------------------------------------|---------------------|
| ๑. รองศาสตราจารย์กัลณกา สาคิตธาดา              | ประธาน              |
| ๒. ผู้ช่วยศาสตราจารย์ ดร.พันธ์สิริ สุทธิลักษณ์ | กรรมการ             |
| ๓. นางสาวกัลยา ทับเกร็ด                        | กรรมการ             |
| ๔. นางเกษมศรี คงมีลาภ                          | กรรมการและเลขานุการ |

**คณะกรรมการประเมินสถาบันฯ**

- |                               |                     |
|-------------------------------|---------------------|
| ๑. อาจารย์ ดร.พนม วิญญาอง     | ประธาน              |
| ๒. อาจารย์ ดร.สุวรรณา เดชาทัย | กรรมการ             |
| ๓. นางดาวนภา สุธะนนท์         | กรรมการ             |
| ๔. นางเกษมศรี คงมีลาภ         | กรรมการและเลขานุการ |

**คณะกรรมการประเมินโครงการสวนพฤกษศาสตร์มหาวิทยาลัยแม่ฟ้าหลวง  
เฉลิมพระเกียรติ 80 พรรษามหาราชา**

- |                                      |                     |
|--------------------------------------|---------------------|
| ๑. อาจารย์ ดร.พนม วิญญาอง            | ประธาน              |
| ๒. ผู้ช่วยศาสตราจารย์วีระพงษ์ บึงไกร | กรรมการ             |
| ๓. นายวีระชัย เจริญจิตติชัย          | กรรมการ             |
| ๔. นางศิริขวัญ ปัญสมคิด              | กรรมการและเลขานุการ |

**คณะกรรมการประเมินโครงการจัดตั้งหน่วยความร่วมมือทางวิชาการฝรั่งเศส-  
อนุภูมิภาคลุ่มแม่น้ำโขง**

- |                               |                     |
|-------------------------------|---------------------|
| ๑. อาจารย์ ดร.พนม วิญญาอง     | ประธาน              |
| ๒. อาจารย์ ดร.สุวรรณา เดชาทัย | กรรมการ             |
| ๓. นางดาวนภา สุธะนนท์         | กรรมการ             |
| ๔. นางศิริขวัญ ปัญสมคิด       | กรรมการและเลขานุการ |

**คณะกรรมการประเมินสำนักงานให้คำปรึกษาและช่วยเหลือนักศึกษา**

- |                                                |                     |
|------------------------------------------------|---------------------|
| ๑. รองศาสตราจารย์กัลณกา สาคิตธาดา              | ประธาน              |
| ๒. ผู้ช่วยศาสตราจารย์ ดร.พันธ์สิริ สุทธิลักษณ์ | กรรมการ             |
| ๓. นายสุชาติ รัตนโรม                           | กรรมการ             |
| ๔. นางเกษมศรี คงมีลาภ                          | กรรมการและเลขานุการ |

**คณะกรรมการประเมินสำนักงานทรัพย์สินทางปัญญาและพัฒนานวัตกรรม**

- |                                                 |                     |
|-------------------------------------------------|---------------------|
| ๑. ผู้ช่วยศาสตราจารย์ น.อ.ดร.ธงชัย อยู่ญาติวงศ์ | ประธาน              |
| ๒. อาจารย์ฉัตรกฤษ ธีรนิจิตต์                    | กรรมการ             |
| ๓. นายชัยพงษ์ แก้วกล้า                          | กรรมการ             |
| ๔. นางสาวลินราพร ภิระบัน                        | กรรมการและเลขานุการ |

คณะกรรมการ...

**คณะกรรมการประเมินสำนักงานสภามหาวิทยาลัย**

- |                                          |                     |
|------------------------------------------|---------------------|
| ๑. ผู้ช่วยศาสตราจารย์ ดร.มัชฌิมา นราติศร | ประธาน              |
| ๒. นางสาวกัลยา ทับเกร็ด                  | กรรมการ             |
| ๓. อาจารย์เตือนจิต สุทธิหลวง             | กรรมการ             |
| ๔. นางศิริขวัญ ปัญสมคิด                  | กรรมการและเลขานุการ |

**คณะกรรมการประเมินสำนักงานส่งเสริมและพัฒนาวิชาการ**

- |                                      |                     |
|--------------------------------------|---------------------|
| ๑. รองศาสตราจารย์กัลณกา สาธิตธาดา    | ประธาน              |
| ๒. ผู้ช่วยศาสตราจารย์วีระพงษ์ บึงไกร | กรรมการ             |
| ๓. นางสาวกัญญา หยุ่นตระกูล           | กรรมการ             |
| ๔. นางสาวลินราพร ภิระบัน             | กรรมการและเลขานุการ |

**คณะกรรมการประเมินโรงพยาบาลมหาวิทยาลัยแม่ฟ้าหลวง (เชียงใหม่)**

- |                                                 |                     |
|-------------------------------------------------|---------------------|
| ๑. ผู้ช่วยศาสตราจารย์ น.อ.ดร.ธงชัย อยู่ญาติวงศ์ | ประธาน              |
| ๒. นายวีระชัย เจริญจิตติชัย                     | กรรมการ             |
| ๓. นายชัยพงศ์ แก้วกล้า                          | กรรมการ             |
| ๔. นางสาวมาลินี รียะเทน                         | กรรมการและเลขานุการ |

**คณะกรรมการประเมินโครงการจัดตั้งพิพิธภัณฑ์อารยธรรมลุ่มน้ำโขง**

- |                                                |                     |
|------------------------------------------------|---------------------|
| ๑. รองศาสตราจารย์กัลณกา สาธิตธาดา              | ประธาน              |
| ๒. ผู้ช่วยศาสตราจารย์ ดร.พันธ์สิริ สุทธิลักษณ์ | กรรมการ             |
| ๓. นายสุชาติ รัตนโรม                           | กรรมการ             |
| ๔. นางเกษมศรี คงมีลาภ                          | กรรมการและเลขานุการ |

**คณะกรรมการประเมินศูนย์กีฬาามหาวิทยาลัยแม่ฟ้าหลวง**

- |                                                 |                     |
|-------------------------------------------------|---------------------|
| ๑. ผู้ช่วยศาสตราจารย์ น.อ.ดร.ธงชัย อยู่ญาติวงศ์ | ประธาน              |
| ๒. อาจารย์ฉัตรกฤษ รัตน์จิตต์                    | กรรมการ             |
| ๓. นายชัยพงศ์ แก้วกล้า                          | กรรมการ             |
| ๔. นางสาวลินราพร ภิระบัน                        | กรรมการและเลขานุการ |

**คณะกรรมการประเมินศูนย์ความเป็นเลิศทางด้านการวิจัยเชื้อรา**

- |                               |                     |
|-------------------------------|---------------------|
| ๑. อาจารย์ ดร.พนม วิญญายอง    | ประธาน              |
| ๒. อาจารย์ ดร.สุวรรณา เตชาทัย | กรรมการ             |
| ๓. นางดาวนภา สุษะนนท์         | กรรมการ             |
| ๔. นางศิริขวัญ ปัญสมคิด       | กรรมการและเลขานุการ |

**คณะกรรมการประเมินศูนย์ความเป็นเลิศด้านนวัตกรรมผลิตภัณฑ์ธรรมชาติ**

- |                                      |                     |
|--------------------------------------|---------------------|
| ๑. อาจารย์ ดร.พนม วิญญายอง           | ประธาน              |
| ๒. ผู้ช่วยศาสตราจารย์วีระพงษ์ บึงไกร | กรรมการ             |
| ๓. นายวีระชัย เจริญจิตติชัย          | กรรมการ             |
| ๔. นางศิริขวัญ ปัญสมคิด              | กรรมการและเลขานุการ |

**คณะกรรมการประเมินหน่วยจัดการสารสนเทศ**

- |                                                 |                     |
|-------------------------------------------------|---------------------|
| ๑. ผู้ช่วยศาสตราจารย์ น.อ.ดร.ธงชัย อยู่ญาติวงศ์ | ประธาน              |
| ๒. อาจารย์ฉัตรกฤษ รัตน์จิตต์                    | กรรมการ             |
| ๓. นายชัยพงศ์ แก้วกล้า                          | กรรมการ             |
| ๔. นางสาวลินราพร ภิระบัน                        | กรรมการและเลขานุการ |

**คณะกรรมการประเมินหน่วยประสานงานมหาวิทยาลัยแม่ฟ้าหลวง (กรุงเทพฯ)**

- |                                          |                     |
|------------------------------------------|---------------------|
| ๑. ผู้ช่วยศาสตราจารย์ ดร.มัชฌิมา นราติศร | ประธาน              |
| ๒. ผู้ช่วยศาสตราจารย์วีระพงษ์ บึงไกร     | กรรมการ             |
| ๓. นางจิตติพร เทศกุล                     | กรรมการ             |
| ๔. นายชัยพงศ์ แก้วกล้า                   | กรรมการ             |
| ๕. นางเกษมศรี คงมีลาภ                    | กรรมการและเลขานุการ |

**คณะกรรมการประเมินโรงพยาบาลมหาวิทยาลัยแม่ฟ้าหลวง (กรุงเทพฯ)**

- |                                          |                     |
|------------------------------------------|---------------------|
| ๑. ผู้ช่วยศาสตราจารย์ ดร.มัชฌิมา นราติศร | ประธาน              |
| ๒. ผู้ช่วยศาสตราจารย์วีระพงษ์ บึงไกร     | กรรมการ             |
| ๓. นางจิตติพร เทศกุล                     | กรรมการ             |
| ๔. นายชัยพงศ์ แก้วกล้า                   | กรรมการ             |
| นางเกษมศรี คงมีลาภ                       | กรรมการและเลขานุการ |

**หน้าที่**

ให้คณะกรรมการประเมินคุณภาพภายใน หน่วยงานสนับสนุน มีหน้าที่และความรับผิดชอบ ดังนี้

๑. ศึกษารายงานการประเมินตนเอง (SAR) ของหน่วยงานสนับสนุน เพื่อให้คำแนะนำและชี้ประเด็นสำคัญในการปรับปรุงแก้ไขหรือพัฒนาคุณภาพแก่หน่วยงาน
๒. ดำเนินการตรวจสอบ และประเมินคุณภาพภายใน ตามมาตรฐานและตัวบ่งชี้คุณภาพที่กำหนด
๓. จัดทำรายงานผลการประเมินคุณภาพต่อหัวหน้าหน่วยงานที่รับการประเมิน

๔. ให้ข้อคิด...

๔. ให้ข้อคิดเห็นและข้อเสนอแนะ เพื่อเป็นแนวทางในการพัฒนาและปรับปรุงระบบ  
กลไกในการควบคุมคุณภาพตามมาตรฐาน ตามตัวบ่งชี้การรับรองการปฏิบัติงาน  
ประจำปีงบประมาณที่หน่วยงานได้กำหนด

ทั้งนี้ ตั้งแต่บัดนี้เป็นต้นไป

สั่ง ณ วันที่ ๒๗ กันยายน พ.ศ. ๒๕๖๐

ภัทรมิมา นรชาติศร

(ผู้ช่วยศาสตราจารย์ ดร.มัชฌิมา นรชาติศร)

รองอธิการบดี ปฏิบัติการแทน

อธิการบดีมหาวิทยาลัยแม่ฟ้าหลวง