



รายงานผลการประเมินคุณภาพการศึกษาภายใน ประจำปีงบประมาณ 2560

ระดับหน่วยงานสนับสนุน

ศูนย์ภาษาและวัฒนธรรมจีนสิรินธร

Singha Park Cafe
MFU Chiang Rai

มหาวิทยาลัย
แม่ฟ้าหลวง

มหาวิทยาลัย
แม่ฟ้าหลวง

โรงพยาบาลมหาวิทยาลัย
แม่ฟ้าหลวง

อาคารบริหารกลาง มฟล

สำนักงานอธิการบดี
ม.แม่ฟ้าหลวง

ทางหลวงชนบท เชียงราย 3303

รายงานผลการประเมินคุณภาพภายใน

ศูนย์ภาษาและวัฒนธรรมจีนสิรินธร

มหาวิทยาลัยแม่ฟ้าหลวง ประจำปีงบประมาณ พ.ศ. 2560

มหาวิทยาลัยแม่ฟ้าหลวง ได้มีคำสั่งแต่งตั้งคณะกรรมการประเมินคุณภาพภายใน หน่วยงาน สนิบสนุน (ศูนย์ภาษาและวัฒนธรรมจีนสิรินธร) ประจำปีงบประมาณ พ.ศ. 2560 ตามคำสั่งที่ 2295 /2560 ลงวันที่ 27 กันยายน 2560 มีรายนามคณะกรรมการ ดังนี้

- | | |
|---|---------------------|
| 1. ผู้ช่วยศาสตราจารย์ น.อ.ดร.ธงชัย อยู่ญาติวงศ์ | ประธาน |
| 2. นายวีระชัย เจริญจิตติชัย | กรรมการ |
| 3. นายชัยพงศ์ แก้วกล้า | กรรมการ |
| 4. นางสาวมาลินี ริยะแทน | กรรมการและเลขานุการ |

อำนาจหน้าที่ของคณะกรรมการชุดดังกล่าว คือ การตรวจสอบ และประเมินคุณภาพภายในของ ศูนย์ภาษาและวัฒนธรรมจีนสิรินธร ตามมาตรฐานและตัวบ่งชี้ที่กำหนดตามคำรับรองการปฏิบัติงาน ประจำปีงบประมาณ พ.ศ. 2560 และให้ข้อคิดเห็น ข้อเสนอแนะสำหรับหน่วยงาน เพื่อใช้เป็นแนวทาง ในการพัฒนา และปรับปรุงระบบและกลไกการควบคุมคุณภาพตามมาตรฐาน และตัวบ่งชี้คุณภาพที่ มหาวิทยาลัยกำหนด และเสนอรายงานผลการประเมินคุณภาพต่อผู้อำนวยการศูนย์ภาษาและวัฒนธรรม จีนสิรินธร และมหาวิทยาลัยแม่ฟ้าหลวงต่อไป

ส่วนที่ 1

ข้อมูลพื้นฐานของหน่วยงาน

1. โครงสร้างการแบ่งส่วนงานและผังการบังคับบัญชา

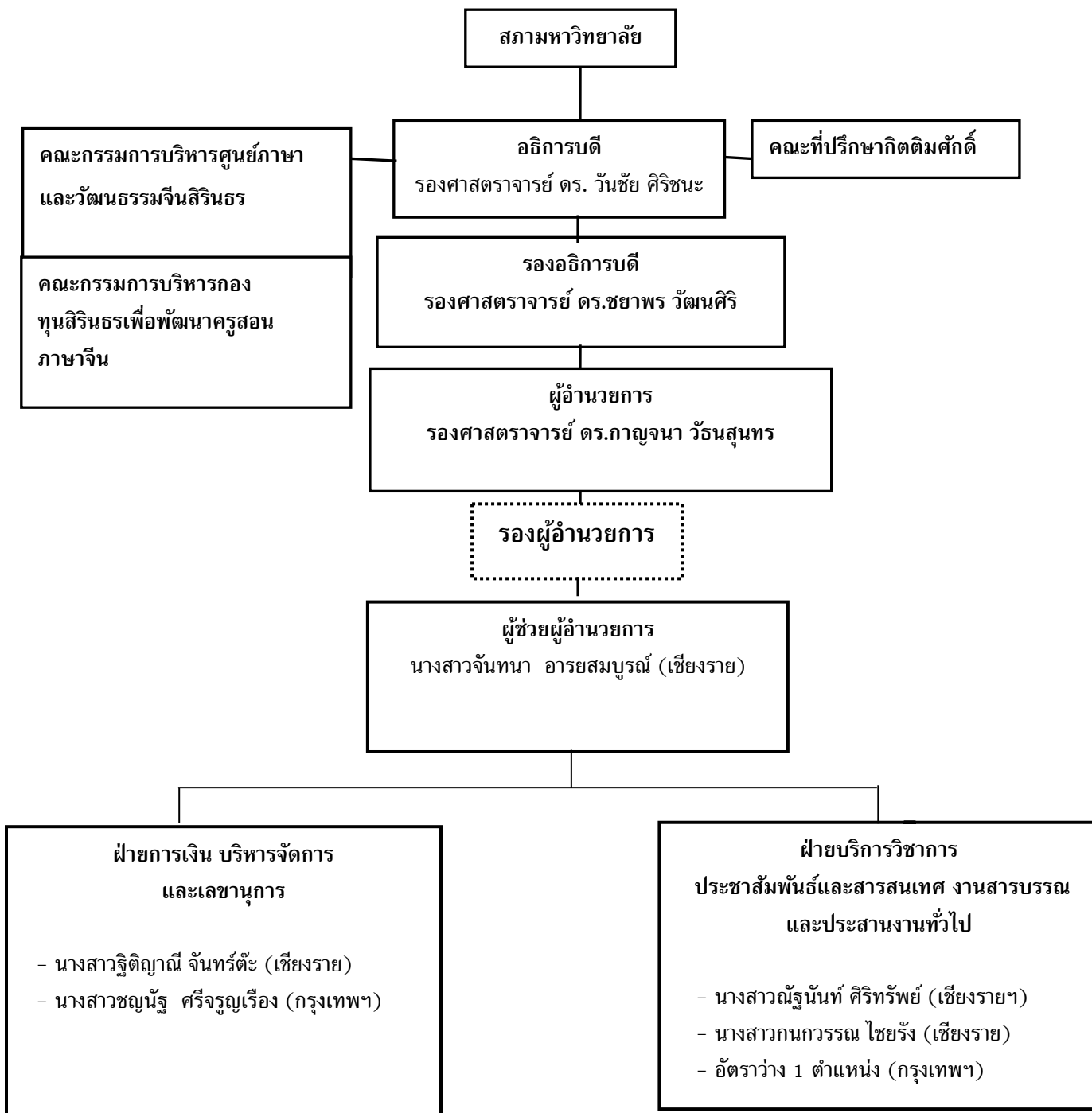

2. ภาระหน้าที่ของหน่วยงาน

ศูนย์ภาษาและวัฒนธรรมจีนสิรินธร เป็นศูนย์ที่จัดตั้งขึ้นด้วยความร่วมมือระหว่างรัฐบาลประเทศสาธารณรัฐประชาชนจีน และมหาวิทยาลัยแม่ฟ้าหลวง โดยรัฐบาลประเทศสาธารณรัฐประชาชนจีน ตั้งใจที่จะจัดสร้างศูนย์ภาษาและวัฒนธรรมจีนสิรินธร เพื่อเป็นที่ระลึกในโอกาสครบรอบ 100 ปี แห่งวันพระราชสมภพสมเด็จพระศรีนครินทราบรมราชชนนี และให้เป็นเครื่องหมายแห่งไมตรีจิต มิตรภาพระหว่างประชาชนของประเทศทั้งสอง ศูนย์ภาษาและวัฒนธรรมจีนสิรินธรจึงได้กำหนดภารกิจที่จะต้องปฏิบัติ ดังนี้

- 1.1 เป็นศูนย์กลางของประเทศไทยในการพัฒนาการเรียนการสอนภาษาจีนให้มีมาตรฐาน
- 1.2 เป็นสถาบันพัฒนาครูสอนภาษาจีน
- 1.3 เป็นศูนย์ทดสอบความรู้ภาษาจีน
- 1.4 จัดการสัมมนาทางวิชาการที่เกี่ยวข้องกับจีนหรือความสัมพันธ์ไทย - จีน
- 1.5 เสริมสร้างความเข้าใจทางศิลปวัฒนธรรมของประเทศไทยและประเทศจีน
- 1.6 เสริมสร้างมิตรภาพและความสัมพันธ์ไทย-จีน
- 1.7 จัดการอบรมความรู้ภาษาจีนให้กับผู้สนใจทั้งในประเทศไทย และประเทศในอนุภูมิภาคลุ่มน้ำโขง

ส่วนที่ 2

รายงานผลการประเมินคุณภาพภายใน ประจำปีงบประมาณ พ.ศ. 2560

ศูนย์ภาษาและวัฒนธรรมจีนสิรินธร

วันอังคารที่ 31 ตุลาคม 2560

ศูนย์ภาษาและวัฒนธรรมจีนสิรินธร ได้จัดทำคำรับรองการปฏิบัติงานทุกปีงบประมาณ โดยมีวัตถุประสงค์เพื่อเป็นกลไกในการขับเคลื่อนการดำเนินงานตามภารกิจและแผนปฏิบัติการประจำปีของหน่วยงานภายในมหาวิทยาลัย สำหรับในปีงบประมาณ พ.ศ. 2560 มหาวิทยาลัยแม่ฟ้าหลวงได้มีการแต่งตั้งคณะกรรมการประเมินคุณภาพภายใน โดยใช้คำรับรองการปฏิบัติงานเป็นตัวบ่งชี้ในการประเมินของศูนย์ภาษาและวัฒนธรรมจีนสิรินธร จำนวน 4 คน ดังรายนามต่อไปนี้

- | | |
|---|---------------------|
| 1. ผู้ช่วยศาสตราจารย์ น.อ.ดร.ธงชัย อยู่ญาติวงศ์ | ประธาน |
| 2. นายวีระชัย เจริญจิตติชัย | กรรมการ |
| 3. นายชัยพงศ์ แก้วกล้า | กรรมการ |
| 4. นางสาวมาลินี ริยะแทน | กรรมการและเลขานุการ |

โดยการประเมินครั้งนี้มีวัตถุประสงค์สำคัญ คือ เพื่อทราบตรวจสอบ และประเมินคุณภาพภายในของศูนย์ภาษาและวัฒนธรรมจีนสิรินธร ตามมาตรฐานและตัวบ่งชี้ที่กำหนดตามคำรับรองการปฏิบัติงาน ประจำปีงบประมาณ พ.ศ. 2560 โดยมีกระบวนการประเมินดังนี้ คณะกรรมการพบหัวหน้าหน่วยงานและคณะทำงานของหน่วยงาน เพื่อแนะนำคณะกรรมการและชี้แจงวัตถุประสงค์ของการประเมิน รับฟังการบรรยายสรุปจากหัวหน้าหน่วยงานและคณะทำงานของหน่วยงาน หลังจากฟังรายงานสรุปผลการดำเนินงานของหน่วยงาน ศึกษารายงานการประเมินตนเอง (SAR) ที่หน่วยงานจัดทำขึ้น และนำข้อมูลมาอภิปรายร่วมกัน เพื่อวิเคราะห์ สรุปผลการตรวจเยี่ยม และจัดทำข้อเสนอแนะ รวมถึงจัดทำรายงานสรุปผลการประเมินคำรับรองการปฏิบัติงานของหน่วยงาน ประจำปีงบประมาณ พ.ศ. 2560 ต่อไป

ศูนย์ภาษาและวัฒนธรรมจีนสิรินธร

รายงานผลการประเมินคุณภาพภายใน ประจำปีงบประมาณ พ.ศ. 2560

| ลำดับ | ตัวบ่งชี้ | เป้าหมาย | ผลการดำเนินงาน | คะแนน |
|-------|---|-----------|----------------|-------|
| 1 | ร้อยละของผู้เข้าร่วมบริการวิชาการในแต่ละกิจกรรมเป็นไปตามเป้าหมายที่กำหนด | | | |
| | 1.1 กิจกรรมด้านการอบรมสัมมนา | 85 | 88.50 | 4.70 |
| | 1.2 กิจกรรมด้านการทดสอบ | 95 | 96.67 | 4.33 |
| | 1.3 กิจกรรมด้านการเผยแพร่วัฒนธรรม | 95 | 108.05 | 5.00 |
| | 1.4 กิจกรรมด้านครูสอนภาษาจีน | 95 | 96.15 | 4.23 |
| 2 | จำนวนโครงการบริการวิชาการ | 25 | 37 | 5.00 |
| 3 | รายรับจากการให้บริการวิชาการ (รายได้เหนือรายจ่าย) | | | |
| | 3.1 กิจกรรมด้านการอบรมสัมมนา | 85,000 | 76,257.50 | 2.25 |
| | 3.2 กิจกรรมด้านการทดสอบ | 1,500,000 | 1,536,679.11 | 4.73 |
| | 3.3 กิจกรรมด้านครูสอนภาษาจีน | 20,000 | 8,911.65 | 1.78 |
| 4 | ระดับความพึงพอใจของผู้รับบริการวิชาการ | | | |
| | 4.1 กิจกรรมด้านการอบรมสัมมนา | 4 | 4.57 | 5.00 |
| | 4.2 กิจกรรมด้านการเผยแพร่วัฒนธรรม | 4 | 4.28 | 4.00 |
| | 4.3 กิจกรรมด้านครูสอนภาษาจีน | 4 | 4.50 | 4.00 |
| 5 | จำนวนครั้งของการทดสอบภาษาจีน (HSK 12 ครั้ง และ HSKK 6 ครั้ง) | 18 | 18 | 5.00 |
| 6 | ระดับความพึงพอใจของนักศึกษาต่อบริการของ หน่วยงาน | 4.00 | 4.16 | 4.00 |
| 7 | ร้อยละของการดำเนินการตามแผนการดำเนินงาน ตามภารกิจ | 100 | 82.22 | 3.00 |
| 8 | ร้อยละของการดำเนินการจัดซื้อจัดจ้างเป็นไปตาม แผนที่กำหนด | 100 | N/A | N/A |
| 9 | ร้อยละของการคืนเงินทตรงจ่ายตามกำหนดเวลา | 100 | 77.78 | 2.00 |
| 10 | การจัดส่งรายงานควบคุมภายในและบริหารความ เสี่ยงตามระยะเวลาที่กำหนด (ภายใน 7 วันทำการ หลังสิ้นปีงบประมาณ) | 7 | 7 | 4.00 |
| 11 | ระดับความพึงพอใจต่อบริการของหน่วยงาน | 4.00 | 4.50 | 4.00 |
| 12 | ร้อยละของบุคลากรที่ได้รับการพัฒนาทั้งภายใน และภายนอก | 100 | 100.00 | 5.00 |

ผลการประเมินคำรับรองการปฏิบัติงาน ประจำปีงบประมาณ พ.ศ.2559 เท่ากับ 80.02
คะแนน จากคะแนนเต็ม 100 คะแนน

บรรลุเป้าหมายจำนวน 14 ตัวบ่งชี้ จากจำนวนตัวบ่งชี้ที่ทำการประเมินทั้งหมด 18 ตัวบ่งชี้
คิดเป็นร้อยละ 77.78

ส่วนที่ 3

ข้อเสนอแนะเพิ่มเติม การประเมินคำรับรองการปฏิบัติงาน

ศูนย์ภาษาและวัฒนธรรมจีนสิรินธร

- 1) ควรพิจารณากำหนดตัวบ่งชี้ที่สำคัญไว้ เพื่อสะท้อนผลการดำเนินงาน และแสดงแนวโน้มของการพัฒนา รวมถึงปัญหาที่เกิดขึ้น
- 2) ตัวบ่งชี้การพัฒนาบุคลากร ในรายงานประเมินตนเองเป็นข้อมูลเชิงปริมาณ ควรพิจารณาข้อมูลเชิงคุณภาพเพิ่มเติมด้วย
- 3) การดำเนินการตามแผนการดำเนินงานตามภารกิจ ควรแยกแผนงานของศูนย์ฯ เป็นการเฉพาะ
- 4) ควรพิจารณาทำโครงการสอนภาษาจีนให้กับคนตาบอด
- 5) ควรวิเคราะห์ภาระงานของบุคลากรสนับสนุนของศูนย์ฯ เปรียบเทียบกับอัตรากำลังในปัจจุบัน เพื่อเป็นแนวทางในการเสนอมหาวิทยาลัยพิจารณาเพิ่มบุคลากรให้สัมพันธ์กับปริมาณงาน
- 6) การพัฒนาบุคลากรอาจพิจารณาเพิ่มประเด็นด้านการศึกษาดูงานที่มหาวิทยาลัยอื่น การศึกษาต่อหรือการเรียนภาษาอังกฤษเพิ่มทักษะเพื่อการพัฒนาคุณภาพการทำงาน

ศูนย์ภาษาและวัฒนธรรมจีนสิรินธร
รายงานผลการประเมินคุณภาพภายใน ประจำปีงบประมาณ พ.ศ. 2560

ประมวลภาพการประเมินคำรับรองการปฏิบัติงาน

ประจำปีงบประมาณ พ.ศ. 2560

ศูนย์ภาษาและวัฒนธรรมจีนสิรินธร



ศูนย์ภาษาและวัฒนธรรมจีนสิรินธร

รายงานผลการประเมินคุณภาพภายใน ประจำปีงบประมาณ พ.ศ. 2560

ภาคผนวก

ผลการประเมินคำรับรองการปฏิบัติงาน ประจำปีงบประมาณ พ.ศ. 2560

ศูนย์ภาษาและวัฒนธรรมจีนสิรินธร

| ลำดับ | ตัวบ่งชี้ | หน่วยนับ | ปีงบประมาณ | | | การประเมินตนเอง | การประเมินจาก กรรมการ | เกณฑ์การประเมิน | | | | | คะแนน | การบรรลุ เป้าหมาย (✓/×) |
|-------|--|----------|--------------------|--------------|--------------------|-----------------|--------------------------|-----------------|-----------|-----------|-----------|-----------|-------|-------------------------------|
| | | | 2559 (เป้าหมาย) | 2559 (ผล) | 2560 (เป้าหมาย) | | | 1 | 2 | 3 | 4 | 5 | | |
| 1 | ร้อยละของผู้เข้าร่วมบริการวิชาการในแต่ละกิจกรรมเป็นไปตามเป้าหมายที่กำหนด | | | | | | | | | | | | | |
| | 1.1 กิจกรรมด้านการอบรมสัมมนา | ร้อยละ | 90 | 86.85 | 85 | 88.50 | 88.50 | 70 | 75 | 80 | 85 | 90 | 4.70 | ✓ |
| | 1.2 กิจกรรมด้านการทดสอบ | ร้อยละ | 90 | 95.82 | 95 | 96.67 | 96.67 | 80 | 85 | 90 | 95 | 100 | 4.33 | ✓ |
| | 1.3 กิจกรรมด้านการเผยแพร่วัฒนธรรม | ร้อยละ | 90 | 96.67 | 95 | 108.05 | 108.05 | 80 | 85 | 90 | 95 | 100 | 5.00 | ✓ |
| | 1.4 กิจกรรมด้านครูสอนภาษาจีน | ร้อยละ | 90 | 100 | 95 | 96.15 | 96.15 | 80 | 85 | 90 | 95 | 100 | 4.23 | ✓ |
| 2 | จำนวนโครงการบริการวิชาการ | โครงการ | 50 | 54 | 25 | 37 | 37 | 10 | 15 | 20 | 25 | 30 | 5.00 | ✓ |
| 3 | รายรับจากการให้บริการวิชาการ (รายได้เหนือรายจ่าย) | | | | | | | | | | | | | |
| | 3.1 กิจกรรมด้านการอบรมสัมมนา | บาท | 300,000 | 86,058 | 85,000 | 76,257.50 | 76,257.50 | 70,000 | 75,000 | 80,000 | 85,000 | 90,000 | 2.25 | × |
| | 3.2 กิจกรรมด้านการทดสอบ | บาท | 900,000 | 1,370,377.98 | 1,500,000 | 1,536,679.11 | 1,536,679.11 | 1,350,000 | 1,400,000 | 1,450,000 | 1,500,000 | 1,550,000 | 4.73 | ✓ |
| | 3.3 กิจกรรมด้านครูสอนภาษาจีน | บาท | 50,000 | 17,905.65 | 20,000 | 8,911.65 | 8,911.65 | 5,000 | 10,000 | 15,000 | 20,000 | 25,000 | 1.78 | × |
| 4 | ระดับความพึงพอใจของผู้รับบริการวิชาการ | | | | | | | | | | | | | |
| | 4.1 กิจกรรมด้านการอบรมสัมมนา | ระดับ | 4.50 | 4.28 | 4 | 4.57 | 4.57 | 1.00-1.50 | 1.51-2.50 | 2.51-3.50 | 3.51-4.50 | 4.51-5.00 | 5.00 | ✓ |
| | 4.2 กิจกรรมด้านการเผยแพร่วัฒนธรรม | ระดับ | 4.50 | 4.22 | 4 | 4.28 | 4.28 | 1.00-1.50 | 1.51-2.50 | 2.51-3.50 | 3.51-4.50 | 4.51-5.00 | 4.00 | ✓ |
| | 4.3 กิจกรรมด้านครูสอนภาษาจีน | ระดับ | 4.50 | 4.51 | 4 | 4.50 | 4.50 | 1.00-1.50 | 1.51-2.50 | 2.51-3.50 | 3.51-4.50 | 4.51-5.00 | 4.00 | ✓ |
| 5 | จำนวนครั้งของการทดสอบภาษาจีน (HSK 12 ครั้ง และ HSKK 6 ครั้ง) | ครั้ง | 8 | 11 | 18 | 18 | 18 | 14 | 15 | 16 | 17 | 18 | 5.00 | ✓ |
| 6 | ระดับความพึงพอใจของนักศึกษาต่อบริการ ของหน่วยงาน | ระดับ | 4.00 | 0 | 4.00 | 4.16 | 4.16 | 1.00-1.50 | 1.51-2.50 | 2.51-3.50 | 3.51-4.50 | 4.51-5.00 | 4.00 | ✓ |
| 7 | ร้อยละของการดำเนินการตามแผนการ ดำเนินงานตามภารกิจ | ร้อยละ | 60 | 100 | 100 | 82.00 | 82.22 | 60-69 | 70-79 | 80-89 | 90-99 | 100 | 3.00 | × |
| 8 | ร้อยละของการดำเนินการจัดซื้อจัดจ้าง เป็นไปตามแผนที่กำหนด | ร้อยละ | 60 | N/A | 100 | N/A | N/A | 60-69 | 70-79 | 80-89 | 90-99 | 100 | N/A | N/A |

ผลการประเมินคำรับรองการปฏิบัติงาน ประจำปีงบประมาณ พ.ศ. 2560

ศูนย์ภาษาและวัฒนธรรมจีนสิรินธร

| ลำดับ | ตัวบ่งชี้ | หน่วยนับ | ปีงบประมาณ | | | การประเมินตนเอง | การประเมินจาก กรรมการ | เกณฑ์การประเมิน | | | | | คะแนน | การบรรลุ เป้าหมาย (✓/×) |
|-------|--|----------|--------------------|--------------|--------------------|-----------------|--------------------------|-----------------|-----------|-----------|-----------|-----------|-------|-------------------------------|
| | | | 2559 (เป้าหมาย) | 2559 (ผล) | 2560 (เป้าหมาย) | | | 1 | 2 | 3 | 4 | 5 | | |
| 9 | ร้อยละของการคืนเงินทดรองจ่าย ตามกำหนดเวลา | ร้อยละ | 60 | 60.38 | 100 | 77.78 | 77.78 | 60-69 | 70-79 | 80-89 | 90-99 | 100 | 2.00 | × |
| 10 | การจัดส่งรายงานควบคุมภายในและบริหาร ความเสี่ยงตามระยะเวลาที่กำหนด (ภายใน 7 วันทำการหลังสิ้นปีงบประมาณ) | วันทำการ | - | - | 7 | 7 | 7 | 14-16 | 11-12 | 8-10 | 7 | <7 | 4.00 | ✓ |
| 11 | ระดับความพึงพอใจต่อบริการของหน่วยงาน | ระดับ | 4.00 | 4.33 | 4.00 | 4.50 | 4.50 | 1.00-1.50 | 1.51-2.50 | 2.51-3.50 | 3.51-4.50 | 4.51-5.00 | 4.00 | ✓ |
| 12 | ร้อยละของบุคลากรที่ได้รับการพัฒนา ทั้งภายในและภายนอก | ร้อยละ | 20 | 65 | 100 | 100.00 | 100.00 | 60-69 | 70-79 | 80-89 | 90-99 | 100 | 5.00 | ✓ |
| | รวม | | | | | | | | | | | | 72.02 | 14 |
| | จากคะแนนเต็มทั้งหมด / จากตัวบ่งชี้ทั้งหมด | | | | | | | | | | | | 90.00 | 18 |

ผลการประเมินคำรับรองการปฏิบัติงาน ประจำปีงบประมาณ พ.ศ.2559 เท่ากับ 80.02 คะแนน จากคะแนนเต็ม 100 คะแนน

บรรลุเป้าหมายจำนวน 14 ตัวบ่งชี้ จากจำนวนตัวบ่งชี้ที่ทำการประเมินทั้งหมด 18 ตัวบ่งชี้ คิดเป็นร้อยละ 77.78



คำสั่งมหาวิทยาลัยแม่ฟ้าหลวง

ที่ ๒๖๙๕ / ๒๕๖๐

เรื่อง แต่งตั้งคณะกรรมการประเมินคุณภาพภายใน หน่วยงานสนับสนุน
มหาวิทยาลัยแม่ฟ้าหลวง ประจำปีงบประมาณ พ.ศ. ๒๕๖๐

.....

ด้วย มหาวิทยาลัยแม่ฟ้าหลวงได้กำหนดนโยบายการประกันคุณภาพการศึกษาเพื่อเป็นการวางระบบและกลไกในการดำเนินงานประกันคุณภาพการศึกษาของมหาวิทยาลัย โดยส่งเสริมและสนับสนุนให้มีการตรวจสอบและประเมินคุณภาพภายในหน่วยงานสนับสนุน เพื่อพัฒนาและปรับปรุงคุณภาพการทำงานอย่างต่อเนื่อง

เพื่อให้การดำเนินการประเมินคุณภาพภายในของหน่วยงานสนับสนุนเป็นไปด้วยความเรียบร้อย และสอดคล้องกับนโยบายการประกันคุณภาพการศึกษาของมหาวิทยาลัยแม่ฟ้าหลวง อาศัยอำนาจตามความในมาตรา ๒๖ แห่งพระราชบัญญัติมหาวิทยาลัยแม่ฟ้าหลวง พ.ศ. ๒๕๔๑ จึงเห็นควรแต่งตั้งคณะกรรมการประเมินคุณภาพภายใน หน่วยงานสนับสนุน มหาวิทยาลัยแม่ฟ้าหลวง ประจำปีงบประมาณ พ.ศ. ๒๕๖๐ ดังต่อไปนี้

คณะกรรมการประเมินศูนย์บริการเทคโนโลยีสารสนเทศ

- | | |
|-----------------------------------|---------------------|
| ๑. รองศาสตราจารย์สุปราณี อัทธเสรี | ประธาน |
| ๒. อาจารย์ ดร.ต่อพันธ์ ทันดร | กรรมการ |
| ๓. นางดาวนภา สุธะนันท | กรรมการ |
| ๔. นางเกษมศรี คงมีลาภ | กรรมการและเลขานุการ |

คณะกรรมการประเมินศูนย์เครื่องมือวิทยาศาสตร์และเทคโนโลยี

- | | |
|-----------------------------------|---------------------|
| ๑. รองศาสตราจารย์สุปราณี อัทธเสรี | ประธาน |
| ๒. อาจารย์ ดร.ต่อพันธ์ ทันดร | กรรมการ |
| ๓. นางดาวนภา สุธะนันท | กรรมการ |
| ๔. นางเกษมศรี คงมีลาภ | กรรมการและเลขานุการ |

คณะกรรมการ...

คณะกรรมการประเมินศูนย์บรรณสารและสื่อการศึกษา

- | | |
|--|---------------------|
| ๑. อาจารย์ ดร.พนม วิญญายอง | ประธาน |
| ๒. ผู้ช่วยศาสตราจารย์ ดร.สุทธิวัลย์ สีทา | กรรมการ |
| ๓. นายสุชาติ รัตนโรม | กรรมการ |
| ๔. นางศิริขวัญ ปัญสมคิด | กรรมการและเลขานุการ |

คณะกรรมการประเมินศูนย์บริการวิชาการ

- | | |
|--|---------------------|
| ๑. รองศาสตราจารย์กัลณกา สาธิตธาดา | ประธาน |
| ๒. ผู้ช่วยศาสตราจารย์ ดร.พันธ์ศิริ สุทธิลักษณ์ | กรรมการ |
| ๓. นางสาวกัลยา ทับเกร็ด | กรรมการ |
| ๔. นางเกษมศรี คงมีลาภ | กรรมการและเลขานุการ |

คณะกรรมการประเมินศูนย์ภาษาและวัฒนธรรมจีนสิรินธร

- | | |
|---|---------------------|
| ๑. ผู้ช่วยศาสตราจารย์ น.อ.ดร.ธงชัย อยู่ญาติวงศ์ | ประธาน |
| ๒. นายวีระชัย เจริญจิตติชัย | กรรมการ |
| ๓. นายชัยพงศ์ แก้วกล้า | กรรมการ |
| ๔. นางสาวมาลินี ริยะเทน | กรรมการและเลขานุการ |

คณะกรรมการประเมินส่วนทะเบียนและประมวลผล

- | | |
|---|---------------------|
| ๑. ผู้ช่วยศาสตราจารย์ น.อ.ดร.ธงชัย อยู่ญาติวงศ์ | ประธาน |
| ๒. นายวีระชัย เจริญจิตติชัย | กรรมการ |
| ๓. นายชัยพงศ์ แก้วกล้า | กรรมการ |
| ๔. นางสาวมาลินี ริยะเทน | กรรมการและเลขานุการ |

คณะกรรมการประเมินส่วนพัฒนานักศึกษา

- | | |
|--|---------------------|
| ๑. ผู้ช่วยศาสตราจารย์ ดร.มัชฌิมา นราติศร | ประธาน |
| ๒. ผู้ช่วยศาสตราจารย์วีระพงษ์ บึงไกร | กรรมการ |
| ๓. นางจิตติพร เทศกุล | กรรมการ |
| ๔. นายชัยพงศ์ แก้วกล้า | กรรมการ |
| ๕. นางเกษมศรี คงมีลาภ | กรรมการและเลขานุการ |

คณะกรรมการประเมินส่วนบริการงานวิจัย

- | | |
|---|---------------------|
| ๑. ผู้ช่วยศาสตราจารย์ น.อ.ดร.ธงชัย อยู่ญาติวงศ์ | ประธาน |
| ๒. นายวีระชัย เจริญจิตติชัย | กรรมการ |
| ๓. นายชัยพงศ์ แก้วกล้า | กรรมการ |
| ๔. นางสาวมาลินี ริยะเทน | กรรมการและเลขานุการ |

คณะกรรมการ...

คณะกรรมการประเมินส่วนพัฒนาความสัมพันธ์ระหว่างประเทศ

- | | |
|--------------------------------------|---------------------|
| ๑. รองศาสตราจารย์กัลณกา สาธิตธาดา | ประธาน |
| ๒. ผู้ช่วยศาสตราจารย์วีระพงษ์ บึงไกร | กรรมการ |
| ๓. นางสาวกัญญา หยุ่นตระกูล | กรรมการ |
| ๔. นางสาวลินราพร ภิระบัน | กรรมการและเลขานุการ |

คณะกรรมการประเมินส่วนประกันคุณภาพการศึกษาและพัฒนาหลักสูตร

- | | |
|---|---------------------|
| ๑. ผู้ช่วยศาสตราจารย์ ดร.มัทธมา นราติศร | ประธาน |
| ๒. ผู้ช่วยศาสตราจารย์วีระพงษ์ บึงไกร | กรรมการ |
| ๓. นางจิตติพร เทศกุล | กรรมการ |
| ๔. นางเกษมศรี คงมีลาภ | กรรมการและเลขานุการ |

คณะกรรมการประเมินสำนักงานบัณฑิตศึกษา

- | | |
|-----------------------------------|---------------------|
| ๑. รองศาสตราจารย์สุปราณี อัทธเสรี | ประธาน |
| ๒. อาจารย์ ดร.ต่อพันธ์ ทันดร | กรรมการ |
| ๓. นางดาวนภา สุธะนนท์ | กรรมการ |
| ๔. นางเกษมศรี คงมีลาภ | กรรมการและเลขานุการ |

คณะกรรมการประเมินส่วนจัดหางานและฝึกงานของนักศึกษา

- | | |
|-----------------------------------|---------------------|
| ๑. รองศาสตราจารย์สุปราณี อัทธเสรี | ประธาน |
| ๒. อาจารย์ ดร.ต่อพันธ์ ทันดร | กรรมการ |
| ๓. นางดาวนภา สุธะนนท์ | กรรมการ |
| ๔. นางเกษมศรี คงมีลาภ | กรรมการและเลขานุการ |

คณะกรรมการประเมินส่วนสารบรรณ อำนวยการและนิติการ

- | | |
|---|---------------------|
| ๑. ผู้ช่วยศาสตราจารย์ ดร.มัทธมา นราติศร | ประธาน |
| ๒. นางสาวกัลยา ทับเกร็ด | กรรมการ |
| ๓. อาจารย์เตื่อนจิต สุธหลวง | กรรมการ |
| ๔. นางศิริขวัญ ปัญสมคิด | กรรมการและเลขานุการ |

คณะกรรมการประเมินส่วนการเจ้าหน้าที่

- | | |
|--|---------------------|
| ๑. อาจารย์ ดร.พนม วิญญายอง | ประธาน |
| ๒. ผู้ช่วยศาสตราจารย์ ดร.สุทธิวัลย์ สีทา | กรรมการ |
| ๓. นายสุชาติ รัตนโรม | กรรมการ |
| ๔. นางศิริขวัญ ปัญสมคิด | กรรมการและเลขานุการ |

คณะกรรมการประเมินส่วนนโยบายและแผน

- | | |
|---|---------------------|
| ๑. ผู้ช่วยศาสตราจารย์ ดร.มัทธมา นราดิศร | ประธาน |
| ๒. นางสาวกัลยา ทับเกร็ด | กรรมการ |
| ๓. อาจารย์เตือนจิต สุทธิหลวง | กรรมการ |
| ๔. นางศิริขวัญ ปัญสมคิด | กรรมการและเลขานุการ |

คณะกรรมการประเมินส่วนอาคารสถานที่

- | | |
|--------------------------------------|---------------------|
| ๑. รองศาสตราจารย์กัลณกา สาทิตธาดา | ประธาน |
| ๒. ผู้ช่วยศาสตราจารย์วีระพงษ์ บึงไกร | กรรมการ |
| ๓. นางสาวกัญญา หย่นตระกูล | กรรมการ |
| ๔. นางสาวลินราพร ภิระบัน | กรรมการและเลขานุการ |

คณะกรรมการประเมินส่วนประชาสัมพันธ์

- | | |
|---|---------------------|
| ๑. ผู้ช่วยศาสตราจารย์ ดร.มัทธมา นราดิศร | ประธาน |
| ๒. นางสาวกัลยา ทับเกร็ด | กรรมการ |
| ๓. อาจารย์เตือนจิต สุทธิหลวง | กรรมการ |
| ๔. นางศิริขวัญ ปัญสมคิด | กรรมการและเลขานุการ |

คณะกรรมการประเมินส่วนการเงินและบัญชี

- | | |
|--------------------------------------|---------------------|
| ๑. รองศาสตราจารย์กัลณกา สาทิตธาดา | ประธาน |
| ๒. ผู้ช่วยศาสตราจารย์วีระพงษ์ บึงไกร | กรรมการ |
| ๓. นางสาวกัญญา หย่นตระกูล | กรรมการ |
| ๔. นางสาวลินราพร ภิระบัน | กรรมการและเลขานุการ |

คณะกรรมการประเมินส่วนพัสดุ

- | | |
|--------------------------------------|---------------------|
| ๑. รองศาสตราจารย์กัลณกา สาทิตธาดา | ประธาน |
| ๒. ผู้ช่วยศาสตราจารย์วีระพงษ์ บึงไกร | กรรมการ |
| ๓. นางสาวกัญญา หย่นตระกูล | กรรมการ |
| ๔. นางสาวลินราพร ภิระบัน | กรรมการและเลขานุการ |

คณะกรรมการประเมินหน่วยตรวจสอบภายใน

- | | |
|---|---------------------|
| ๑. ผู้ช่วยศาสตราจารย์ ดร.มัทธมา นราดิศร | ประธาน |
| ๒. นางสาวกัลยา ทับเกร็ด | กรรมการ |
| ๓. อาจารย์เตือนจิต สุทธิหลวง | กรรมการ |
| ๔. นางศิริขวัญ ปัญสมคิด | กรรมการและเลขานุการ |

คณะกรรมการประเมินสำนักงานจัดการทรัพย์สินและรายได้

- | | |
|--|---------------------|
| ๑. รองศาสตราจารย์กัลณกา สาธิตธาดา | ประธาน |
| ๒. ผู้ช่วยศาสตราจารย์ ดร.พันธ์สิริ สุทธิลักษณ์ | กรรมการ |
| ๓. นางสาวกัลยา ทับเกร็ด | กรรมการ |
| ๔. นางเกษมศรี คงมีลาภ | กรรมการและเลขานุการ |

คณะกรรมการประเมินสถาบันฯ

- | | |
|-------------------------------|---------------------|
| ๑. อาจารย์ ดร.พนม วิญญาอง | ประธาน |
| ๒. อาจารย์ ดร.สุวรรณา เดชาทัย | กรรมการ |
| ๓. นางดาวนภา สุธะนนท์ | กรรมการ |
| ๔. นางเกษมศรี คงมีลาภ | กรรมการและเลขานุการ |

**คณะกรรมการประเมินโครงการสวนพฤกษศาสตร์มหาวิทยาลัยแม่ฟ้าหลวง
เฉลิมพระเกียรติ 80 พรรษามหาราชา**

- | | |
|--------------------------------------|---------------------|
| ๑. อาจารย์ ดร.พนม วิญญาอง | ประธาน |
| ๒. ผู้ช่วยศาสตราจารย์วีระพงษ์ บึงไกร | กรรมการ |
| ๓. นายวีระชัย เจริญจิตติชัย | กรรมการ |
| ๔. นางศิริขวัญ ปัญสมคิด | กรรมการและเลขานุการ |

**คณะกรรมการประเมินโครงการจัดตั้งหน่วยความร่วมมือทางวิชาการฝรั่งเศส-
อนุภูมิภาคลุ่มแม่น้ำโขง**

- | | |
|-------------------------------|---------------------|
| ๑. อาจารย์ ดร.พนม วิญญาอง | ประธาน |
| ๒. อาจารย์ ดร.สุวรรณา เดชาทัย | กรรมการ |
| ๓. นางดาวนภา สุธะนนท์ | กรรมการ |
| ๔. นางศิริขวัญ ปัญสมคิด | กรรมการและเลขานุการ |

คณะกรรมการประเมินสำนักงานให้คำปรึกษาและช่วยเหลือนักศึกษา

- | | |
|--|---------------------|
| ๑. รองศาสตราจารย์กัลณกา สาธิตธาดา | ประธาน |
| ๒. ผู้ช่วยศาสตราจารย์ ดร.พันธ์สิริ สุทธิลักษณ์ | กรรมการ |
| ๓. นายสุชาติ รัตนโรม | กรรมการ |
| ๔. นางเกษมศรี คงมีลาภ | กรรมการและเลขานุการ |

คณะกรรมการประเมินสำนักงานทรัพย์สินทางปัญญาและพัฒนานวัตกรรม

- | | |
|---|---------------------|
| ๑. ผู้ช่วยศาสตราจารย์ น.อ.ดร.ธงชัย อยู่ญาติวงศ์ | ประธาน |
| ๒. อาจารย์ฉัตรกฤษ ธีรนิจิตต์ | กรรมการ |
| ๓. นายชัยพงษ์ แก้วกล้า | กรรมการ |
| ๔. นางสาวลินราพร ภิระบัน | กรรมการและเลขานุการ |

คณะกรรมการ...

คณะกรรมการประเมินสำนักงานสภามหาวิทยาลัย

- | | |
|--|---------------------|
| ๑. ผู้ช่วยศาสตราจารย์ ดร.มัชฌิมา นราติศร | ประธาน |
| ๒. นางสาวกัลยา ทับเกร็ด | กรรมการ |
| ๓. อาจารย์เตือนจิต สุทธหลวง | กรรมการ |
| ๔. นางศิริขวัญ ปัญสมคิด | กรรมการและเลขานุการ |

คณะกรรมการประเมินสำนักงานส่งเสริมและพัฒนาวิชาการ

- | | |
|--------------------------------------|---------------------|
| ๑. รองศาสตราจารย์กัลณกา สาธิตธาดา | ประธาน |
| ๒. ผู้ช่วยศาสตราจารย์วีระพงษ์ บึงไกร | กรรมการ |
| ๓. นางสาวกัญญา หยุนตระกูล | กรรมการ |
| ๔. นางสาวลินราพร ภิระบัน | กรรมการและเลขานุการ |

คณะกรรมการประเมินโรงพยาบาลมหาวิทยาลัยแม่ฟ้าหลวง (เชียงใหม่)

- | | |
|---|---------------------|
| ๑. ผู้ช่วยศาสตราจารย์ น.อ.ดร.ธงชัย อยู่ญาติวงศ์ | ประธาน |
| ๒. นายวีระชัย เจริญจิตติชัย | กรรมการ |
| ๓. นายชัยพงศ์ แก้วกล้า | กรรมการ |
| ๔. นางสาวมาลินี รียะเทน | กรรมการและเลขานุการ |

คณะกรรมการประเมินโครงการจัดตั้งพิพิธภัณฑ์อารยธรรมลุ่มน้ำโขง

- | | |
|--|---------------------|
| ๑. รองศาสตราจารย์กัลณกา สาธิตธาดา | ประธาน |
| ๒. ผู้ช่วยศาสตราจารย์ ดร.พันธ์สิริ สุทธิลักษณ์ | กรรมการ |
| ๓. นายสุชาติ รัตนโรม | กรรมการ |
| ๔. นางเกษมศรี คงมีลาภ | กรรมการและเลขานุการ |

คณะกรรมการประเมินศูนย์กีฬาามหาวิทยาลัยแม่ฟ้าหลวง

- | | |
|---|---------------------|
| ๑. ผู้ช่วยศาสตราจารย์ น.อ.ดร.ธงชัย อยู่ญาติวงศ์ | ประธาน |
| ๒. อาจารย์ฉัตรกฤษ รัตน์จิตต์ | กรรมการ |
| ๓. นายชัยพงศ์ แก้วกล้า | กรรมการ |
| ๔. นางสาวลินราพร ภิระบัน | กรรมการและเลขานุการ |

คณะกรรมการประเมินศูนย์ความเป็นเลิศทางด้านการวิจัยเชื้อรา

- | | |
|-------------------------------|---------------------|
| ๑. อาจารย์ ดร.พนม วิญญายอง | ประธาน |
| ๒. อาจารย์ ดร.สุวรรณา เตชาทัย | กรรมการ |
| ๓. นางดาวนภา สุธะนนท์ | กรรมการ |
| ๔. นางศิริขวัญ ปัญสมคิด | กรรมการและเลขานุการ |

คณะกรรมการประเมินศูนย์ความเป็นเลิศด้านนวัตกรรมผลิตภัณฑ์ธรรมชาติ

- | | |
|--------------------------------------|---------------------|
| ๑. อาจารย์ ดร.พนม วิญญายอง | ประธาน |
| ๒. ผู้ช่วยศาสตราจารย์วีระพงษ์ บึงไกร | กรรมการ |
| ๓. นายวีระชัย เจริญจิตติชัย | กรรมการ |
| ๔. นางศิริขวัญ ปัญสมคิด | กรรมการและเลขานุการ |

คณะกรรมการประเมินหน่วยจัดการสารสนเทศ

- | | |
|---|---------------------|
| ๑. ผู้ช่วยศาสตราจารย์ น.อ.ดร.ธงชัย อยู่ญาติวงศ์ | ประธาน |
| ๒. อาจารย์ฉัตรกฤษ รื่นจิตต์ | กรรมการ |
| ๓. นายชัยพงศ์ แก้วกล้า | กรรมการ |
| ๔. นางสาวลินราพร ภิระบัน | กรรมการและเลขานุการ |

คณะกรรมการประเมินหน่วยประสานงานมหาวิทยาลัยแม่ฟ้าหลวง (กรุงเทพฯ)

- | | |
|--|---------------------|
| ๑. ผู้ช่วยศาสตราจารย์ ดร.มัชฌิมา นราติศร | ประธาน |
| ๒. ผู้ช่วยศาสตราจารย์วีระพงษ์ บึงไกร | กรรมการ |
| ๓. นางจิตติพร เทศกุล | กรรมการ |
| ๔. นายชัยพงศ์ แก้วกล้า | กรรมการ |
| ๕. นางเกษมศรี คงมีลาภ | กรรมการและเลขานุการ |

คณะกรรมการประเมินโรงพยาบาลมหาวิทยาลัยแม่ฟ้าหลวง (กรุงเทพฯ)

- | | |
|--|---------------------|
| ๑. ผู้ช่วยศาสตราจารย์ ดร.มัชฌิมา นราติศร | ประธาน |
| ๒. ผู้ช่วยศาสตราจารย์วีระพงษ์ บึงไกร | กรรมการ |
| ๓. นางจิตติพร เทศกุล | กรรมการ |
| ๔. นายชัยพงศ์ แก้วกล้า | กรรมการ |
| นางเกษมศรี คงมีลาภ | กรรมการและเลขานุการ |

หน้าที่

ให้คณะกรรมการประเมินคุณภาพภายใน หน่วยงานสนับสนุน มีหน้าที่และความรับผิดชอบ ดังนี้

๑. ศึกษารายงานการประเมินตนเอง (SAR) ของหน่วยงานสนับสนุน เพื่อให้คำแนะนำและชี้ประเด็นสำคัญในการปรับปรุงแก้ไขหรือพัฒนาคุณภาพแก่หน่วยงาน
๒. ดำเนินการตรวจสอบ และประเมินคุณภาพภายใน ตามมาตรฐานและตัวบ่งชี้คุณภาพที่กำหนด
๓. จัดทำรายงานผลการประเมินคุณภาพต่อหัวหน้าหน่วยงานที่รับการประเมิน

๔. ให้ข้อคิด...

๔. ให้ข้อคิดเห็นและข้อเสนอแนะ เพื่อเป็นแนวทางในการพัฒนาและปรับปรุงระบบ
กลไกในการควบคุมคุณภาพตามมาตรฐาน ตามตัวบ่งชี้คำรับรองการปฏิบัติงาน
ประจำปีงบประมาณที่หน่วยงานได้กำหนด

ทั้งนี้ ตั้งแต่บัดนี้เป็นต้นไป

สั่ง ณ วันที่ ๒๗ กันยายน พ.ศ. ๒๕๖๐

หิทธิมา นรชาติ

(ผู้ช่วยศาสตราจารย์ ดร.หิทธิมา นรชาติศร)

รองอธิการบดี ปฏิบัติการแทน

อธิการบดีมหาวิทยาลัยแม่ฟ้าหลวง